

# Layoutoversikt med kartnummerering

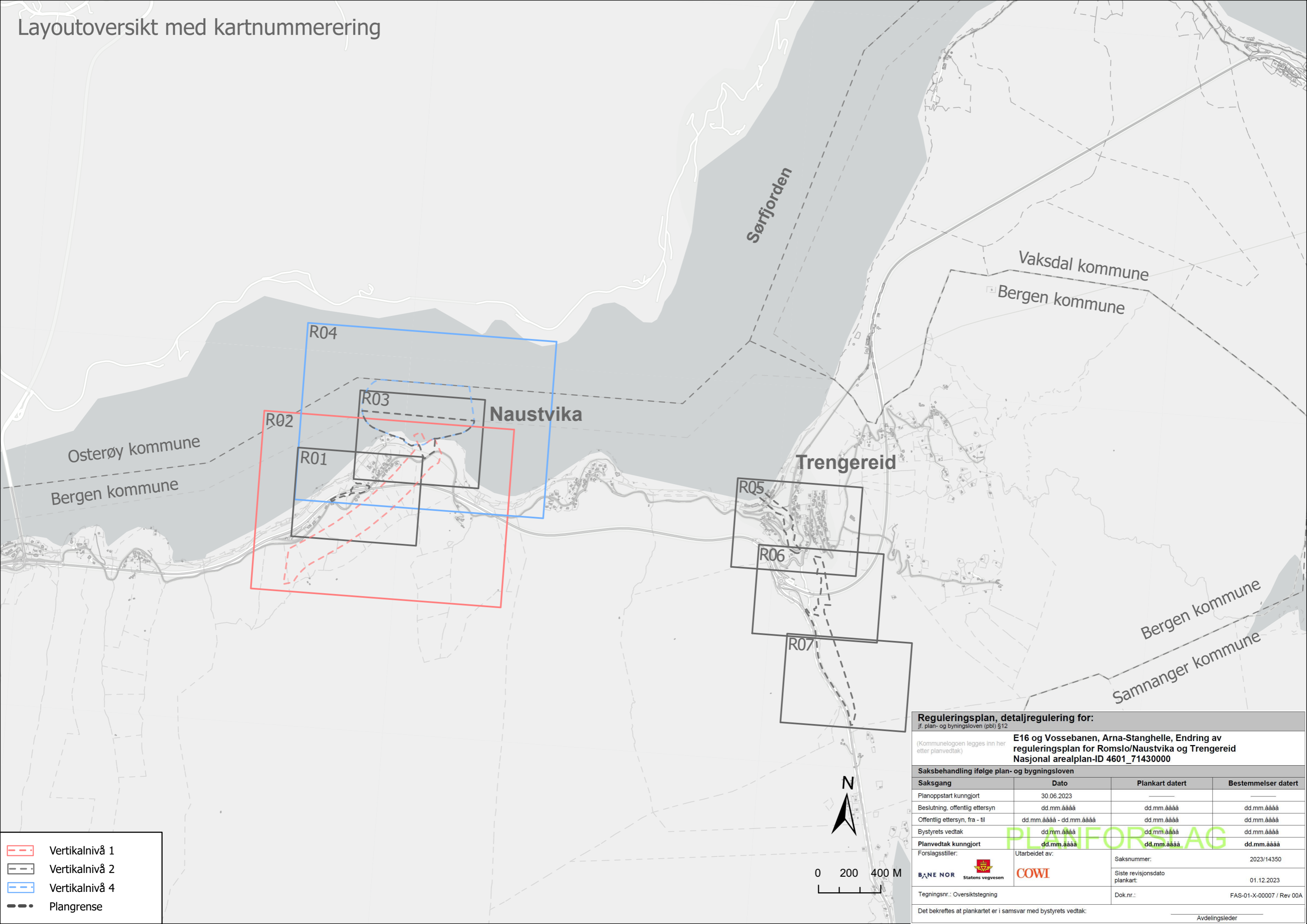

	Vertikalnivå 1
	Vertikalnivå 2
	Vertikalnivå 4
	Plangrense

**Reguleringsplan, detaljregulering for:**  
j.f. plan- og bygningsloven (pbl) §12

(Kommunelogoen legges inn her etter planvedtak)

**E16 og Vossebanen, Arna-Stanghelle, Endring av reguleringsplan for Romslo/Naustvika og Trengereid**  
Nasjonal arealplan-ID 4601\_71430000

Saksbehandling ifølge plan- og bygningsloven			
Saksgang	Dato	Plankart datert	Bestemmelser datert
Planoppstart kunngjort	30.06.2023		
Beslutning, offentlig ettersyn	dd.mm.åååå	dd.mm.åååå	dd.mm.åååå
Offentlig ettersyn, fra - til	dd.mm.åååå - dd.mm.åååå	dd.mm.åååå	dd.mm.åååå
Bystyrets vedtak	dd.mm.åååå	dd.mm.åååå	dd.mm.åååå
Planvedtak kunngjort	dd.mm.åååå	dd.mm.åååå	dd.mm.åååå
Forslagsstiller:	Utarbeidet av:	Saksnummer:	2023/14350
<b>BANE NOR</b>	<b>COWI</b>	Siste revisjonsdato plankart:	01.12.2023
Tegningsnr.: Oversiktstegning		Dok.nr.:	FAS-01-X-00007 / Rev 00A

Det bekreftes at plankartet er i samsvar med bystyrets vedtak:

Avdelingsleder

# Vertikalnivå 2 - På grunnen/vassoverflata

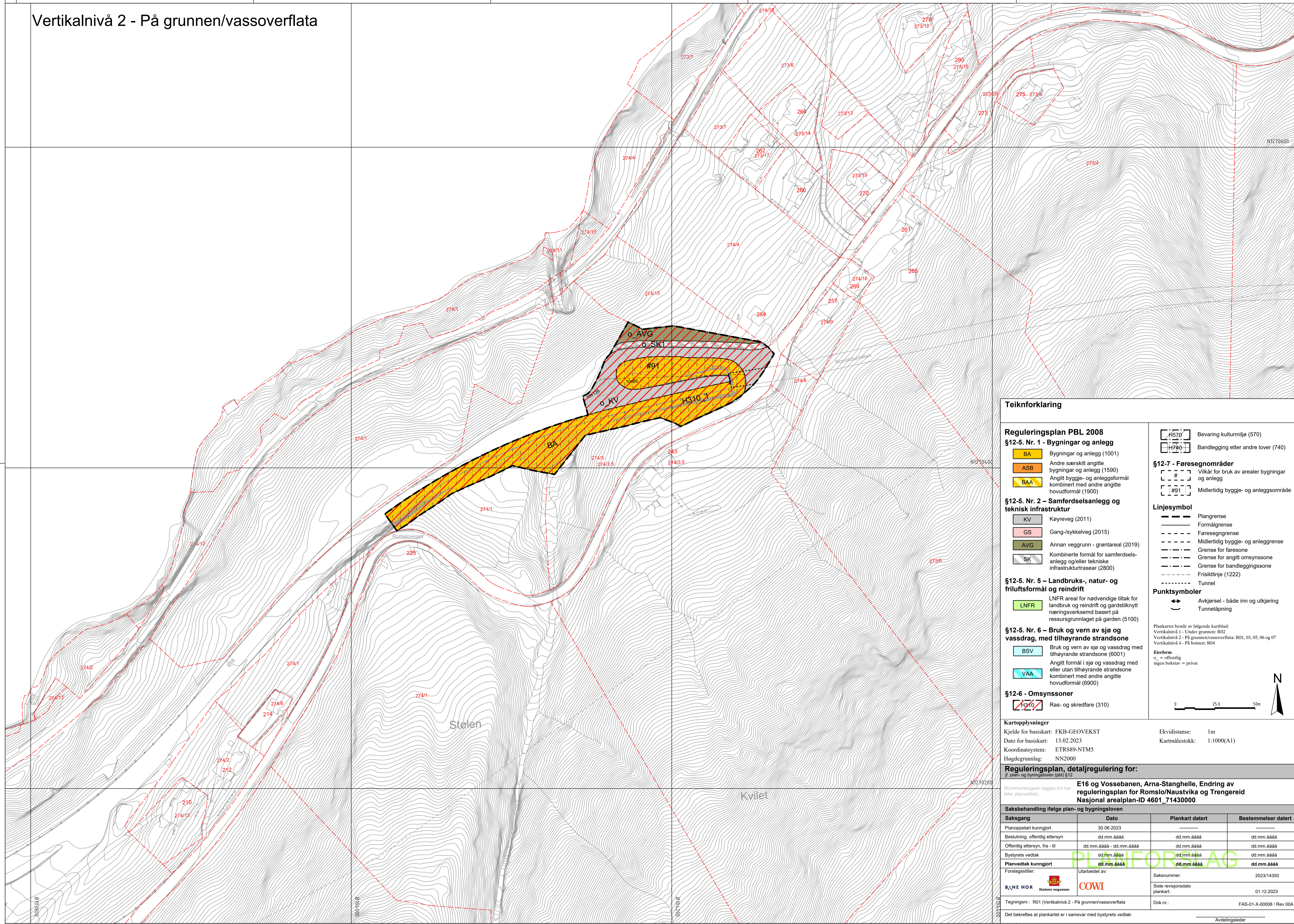

### Teiknforklaring

**Reguleringsplan PBL 2008**

**§12-5. Nr. 1 - Bygningar og anlegg**

- BA** Bygningar og anlegg (1001)
- ASB** Andre særskilt angitte bygningar og anlegg (1590)
- BAA** Angitt bygge- og anleggsformål kombinert med andre angitte hovudformål (1900)

**§12-5. Nr. 2 – Samferdselsanlegg og teknisk infrastruktur**

- KV** Køyreveg (2011)
- GS** Gang-/sykkelveg (2015)
- AVG** Annan veggrunn - grøntareal (2019)
- SK** Kombinerte formål for samferdselsanlegg og/eller tekniske infrastrukturtrasear (2800)

**§12-5. Nr. 5 – Landbruks-, natur- og friluftformål og reindrift**

- LNFR** LNFR areal for nødvendige tiltak for landbruk og reindrift og gardstilknytt næringsverksemd basert på ressursgrunnlaget på garden (5100)

**§12-5. Nr. 6 – Bruk og vern av sjø og vassdrag, med tilhørende strandsone**

- BSV** Bruk og vern av sjø og vassdrag med tilhørende strandsone (6001)
- VAA** Angitt formål i sjø og vassdrag med eller utan tilhørende strandsone kombinert med andre angitte hovudformål (6900)

**§12-6 - Omsynssoner**

- H310** Ras- og skredfare (310)

**§12-7 - Føresegnsråder**

- #** Villkår for bruk av arealar bygningar og anlegg
- #91** Midlertidig bygge- og anleggsområde

**Linjesymbol**

- Plangrense
- - - Formålgrense
- - - Føresegngrense
- - - Midlertidig bygge- og anleggsrense
- - - Grense for faresone
- - - Grense for angitt omsynssone
- - - Grense for bandleggingssone
- - - Frisiktilinje (1222)
- - - Tunnel

**Punktsymboler**

- ↔ Avkjørsel - både inn og utkjøring
- ⤵ Tunnelåpning

Plankartet består av følgende kartblad:  
 Vertikalnivå 1 - Under grunnen: R02  
 Vertikalnivå 2 - På grunnen/vassoverflata: R01, 03, 05, 06 og 07  
 Vertikalnivå 4 - På botnen: R04

Eierform  
 o = offentlig  
 ingen bokstav = privat

0 25.0 50m

**Kartopplysninger**

Kjelde for basiskart: FKB-GEOVEKST  
 Dato for basiskart: 13.02.2023  
 Koordinatsystem: ETRS89-NTM5  
 Høgdegrunnlag: NN2000

Ekvidistans: 1m  
 Kartmålestokk: 1:1000(A1)

**Reguleringsplan, detaljregulering for:**

(Kommuneleggen legges inn her etter planvedtak)

**E16 og Vossebanen, Arna-Stanghelle, Endring av reguleringsplan for Romslo/Naustvika og Trengereid Nasjonal arealplan-ID 4601\_71430000**

Saksbehandling ifølge plan- og bygningsloven

Saksgang	Dato	Plankart datert	Bestemmelse datert
Planoppstart kunngjort	30.06.2023		
Beslutning, offentlig ettersyn	dd.mm.åååå	dd.mm.åååå	dd.mm.åååå
Offentlig ettersyn, fra - til	dd.mm.åååå - dd.mm.åååå	dd.mm.åååå	dd.mm.åååå
Bystyrets vedtak	dd.mm.åååå	dd.mm.åååå	dd.mm.åååå
Planvedtak kunngjort	dd.mm.åååå	dd.mm.åååå	dd.mm.åååå
Forslagsstiller:	Utarbeidet av:	Saksnummer:	2023/14350
<b>B&amp;NE NOR</b> Statens vegvesen	<b>COWI</b>	Siste revisjonsdato plankart:	01.12.2023
Tegningsnr.: R01 (Vertikalnivå 2 - På grunnen/vassoverflata)	Dok.nr.:	FAS-01-X-00008 / Rev 00A	

Det bekrefteas at plankartet er i samsvar med bystyrets vedtak:

Avdelingsleder

# Vertikalnivå 1 - Under grunnen

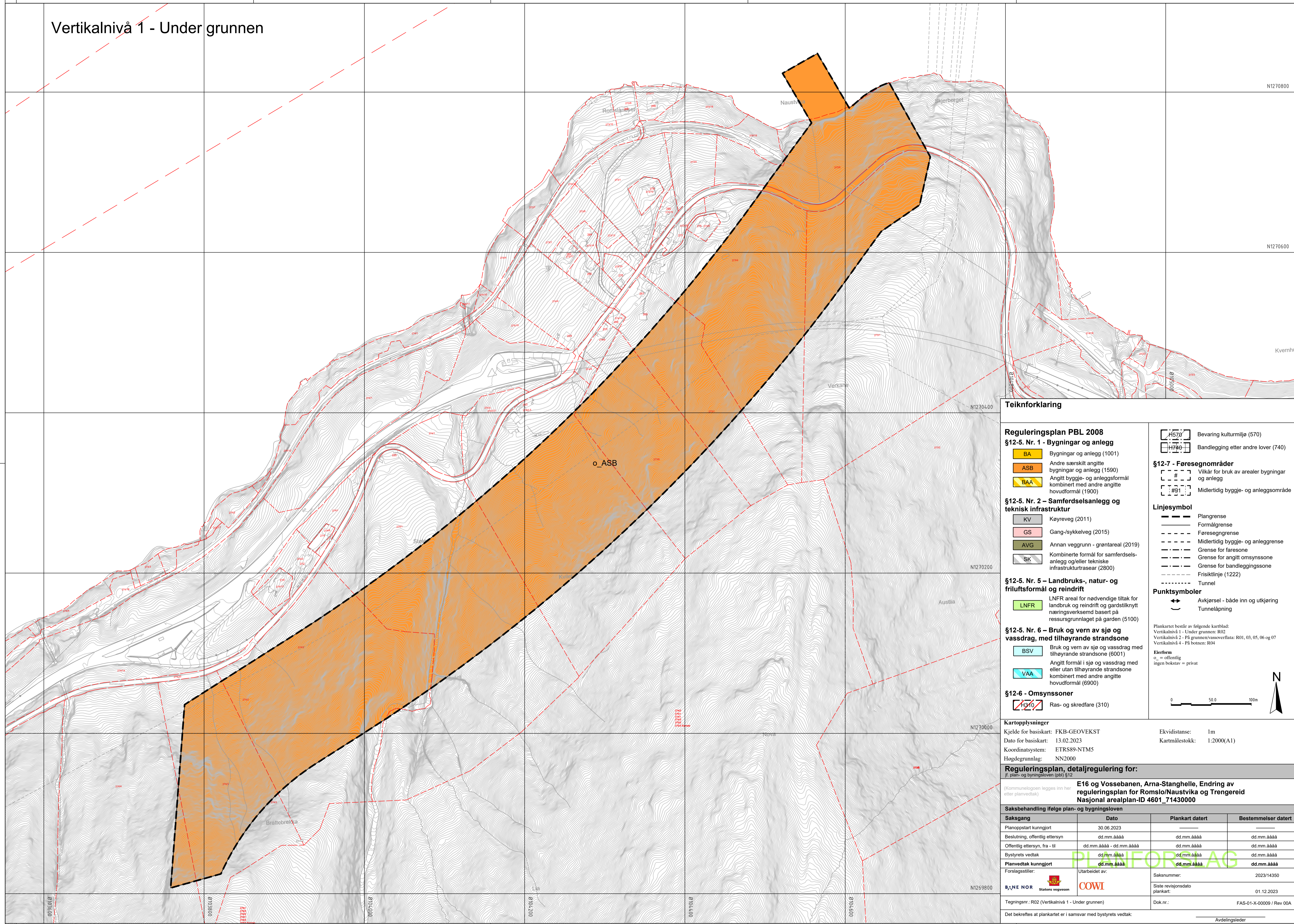

## Teiknforklaring

**Reguleringsplan PBL 2008**

**§12-5. Nr. 1 - Bygninger og anlegg**

- BA** Bygninger og anlegg (1001)
- ASB** Andre særskilt angitte bygninger og anlegg (1590)
- BAA** Angitt bygge- og anleggsformål kombinert med andre angitte hovedformål (1900)

**§12-5. Nr. 2 - Samferdselsanlegg og teknisk infrastruktur**

- KV** Køyreveg (2011)
- GS** Gang-/sykkelveg (2015)
- AVG** Annan veggrunn - grantareal (2019)
- SK** Kombinerte formål for samferdselsanlegg og/eller tekniske infrastrukturtrasear (2800)

**§12-5. Nr. 5 - Landbruks-, natur- og friluftformål og reindrift**

- LNFR** LNFR areal for nødvendige tiltak for landbruk og reindrift og gardstilknytt næringsverksemd basert på ressurgrunnlaget på garden (5100)

**§12-5. Nr. 6 - Bruk og vern av sjø og vassdrag, med tilhørende strandsone**

- BSV** Bruk og vern av sjø og vassdrag med tilhørende strandsone (6001)
- VAA** Angitt formål i sjø og vassdrag med eller utan tilhørende strandsone kombinert med andre angitte hovedformål (6900)

**§12-6 - Omsynssoner**

- H310** Ras- og skredfare (310)

**§12-7 - Føresegnområder**

- #** Villkår for bruk av arealar bygninger og anlegg
- #91** Midlertidig bygge- og anleggsområde

**Linjesymbol**

- Plangrense
- - - Formålgrense
- - - Føresegnsgrense
- - - Midlertidig bygge- og anleggsrense
- - - Grense for faresone
- - - Grense for angitt omsynssone
- - - Grense for bandleggingssone
- - - Friskittlinje (1222)
- - - Tunnel

**Punktsymboler**

- ↔ Avkjørsel - både inn og utkjøring
- ⤵ Tunnelåpning

Plankartet består av følgende kartblad:  
 Vertikalnivå 1 - Under grunnen: R02  
 Vertikalnivå 2 - På grunnen/vassoverflata: R01, 03, 05, 06 og 07  
 Vertikalnivå 4 - På botnen: R04

Eierform  
 o = offentlig  
 ingen bokstav = privat

0 50.0 100m

N

**Kartopplysninger**

Kjelde for basiskart: FKB-GEOVEKST  
 Dato for basiskart: 13.02.2023  
 Koordinatsystem: ETRS89-NTM5  
 Høgdegrunnlag: NN2000

Ekvidistans: 1m  
 Kartmålestokk: 1:2000(A1)

## Reguleringsplan, detaljregulering for:

(Kommuneleggen legges inn her etter planvedtak)

**E16 og Vossebanen, Arna-Stanghelle, Endring av reguleringsplan for Romslo/Naustvika og Trengereid Nasjonal arealplan-ID 4601\_71430000**

Saksbehandling ifølge plan- og bygningsloven

Saksgang	Dato	Plankart datert	Bestemmelse datert
Planoppstart kunngjort	30.06.2023		
Beslutning, offentlig ettersyn	dd.mm.åååå	dd.mm.åååå	dd.mm.åååå
Offentlig ettersyn, fra - til	dd.mm.åååå - dd.mm.åååå	dd.mm.åååå	dd.mm.åååå
Bystyrets vedtak	dd.mm.åååå	dd.mm.åååå	dd.mm.åååå
Planvedtak kunngjort	dd.mm.åååå	dd.mm.åååå	dd.mm.åååå
Forslagsstiller:	Utarbeidet av:	Saknummer:	2023/14350
<b>B&amp;NE NOR</b> Statens vegvesen	<b>COWI</b>	Siste revisjonsdato plankart:	01.12.2023
Tegningsnr.: R02 (Vertikalnivå 1 - Under grunnen)	Dok.nr.:	FAS-01-X-00009 / Rev 00A	

Det bekrefteas at plankartet er i samsvar med bystyrets vedtak.

Avdelingsleder

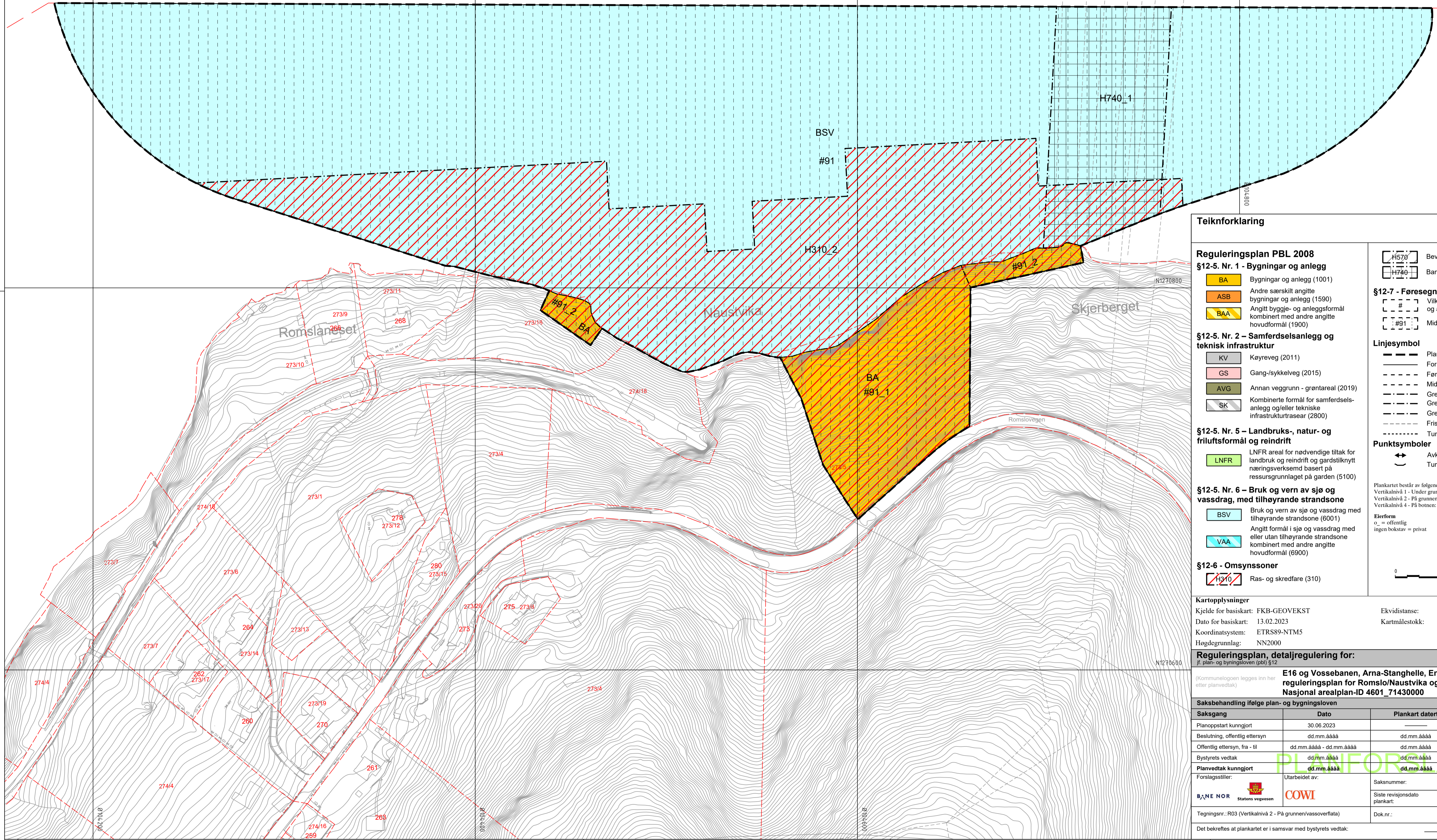

**Teiknforklaring**

**Reguleringsplan PBL 2008**

**§12-5. Nr. 1 - Bygninger og anlegg**

- BA Bygninger og anlegg (1001)
- ASB Andre særskilt angitte bygninger og anlegg (1590)
- BAA Angitt bygge- og anleggsformål kombinert med andre angitte hovedformål (1900)

**§12-5. Nr. 2 - Samferdselsanlegg og teknisk infrastruktur**

- KV Køyreveg (2011)
- GS Gang-/sykkelveg (2015)
- AVG Annan veggrunn - grøntareal (2019)
- SK Kombinerte formål for samferdselsanlegg og/eller tekniske infrastrukturtrasear (2800)

**§12-5. Nr. 5 - Landbruks-, natur- og friluftformål og reindrift**

- LNFR LNFR areal for nødvendige tiltak for landbruk og reindrift og gardstilknytt næringsverksemd basert på ressursgrunnlaget på garden (5100)

**§12-5. Nr. 6 - Bruk og vern av sjø og vassdrag, med tilhørende strandsone**

- BSV Bruk og vern av sjø og vassdrag med tilhørende strandsone (6001)
- VAA Angitt formål i sjø og vassdrag med eller utan tilhørende strandsone kombinert med andre angitte hovedformål (6900)

**§12-6 - Omsynssoner**

- H310 Ras- og skredfare (310)

- H570 Bevaring kulturmiljø (570)
- H740 Bandlegging etter andre lover (740)

**§12-7 - Føresegnområder**

- # Villkår for bruk av arealar bygninger og anlegg
- #91 Midlertidig bygge- og anleggsområde

**Linjesymbol**

- Plangrense
- Formålgrense
- Føresegnsgrense
- Midlertidig bygge- og anleggsrense
- Grense for faresone
- Grense for angitt omsynssone
- Grense for bandleggingssone
- Frisiktilinje (1222)
- Tunnel

**Punktsymboler**

- Avkjørsel - både inn og utkjøring
- Tunnelåpning

Plankartet består av følgende kartblad:  
 Vertikalnivå 1 - Under grunnen: R02  
 Vertikalnivå 2 - På grunnen/vassoverflata: R01, 03, 05, 06 og 07  
 Vertikalnivå 4 - På botnen: R04

Eierform  
 o. = offentlig  
 ingen bokstav = privat



**Kartopplysninger**

Kjelde for basiskart: FKB-GEOVEKST  
 Dato for basiskart: 13.02.2023  
 Koordinatsystem: ETRS89-NTM5  
 Høgdegrunnlag: NN2000

Ekvidistanse: 1m  
 Kartmålestokk: 1:1000(A1)

**Reguleringsplan, detaljregulering for:**

(f. plan- og bygningsloven (pbl) §12)

**E16 og Vossebanen, Arna-Stanghelle, Endring av reguleringsplan for Romslo/Naustvika og Trengereid Nasjonal arealplan-ID 4601\_71430000**

Saksangang	Dato	Plankart datert	Bestemmelser datert
Planoppstart kunngjort	30.06.2023		
Beslutning, offentlig ettersyn	dd.mm.åååå	dd.mm.åååå	dd.mm.åååå
Offentlig ettersyn, fra - til	dd.mm.åååå - dd.mm.åååå	dd.mm.åååå	dd.mm.åååå
Bystyrets vedtak	dd.mm.åååå	dd.mm.åååå	dd.mm.åååå
Planvedtak kunngjort	dd.mm.åååå	dd.mm.åååå	dd.mm.åååå
Forlagsstiller:	Utarbeidet av:	Saksnummer:	2023/14350
<b>B&amp;NE NOR</b> Statens vegvesen	<b>COWI</b>	Siste revisjonsdato plankart:	01.12.2023
Tegningsnr.:R03 (Vertikalnivå 2 - På grunnen/vassoverflata)	Dok.nr.:	FAS-01-X-00010 / Rev 00A	

Det bekrefteas at plankartet er i samsvar med bystyrets vedtak:

Avdelingsleder

Osterøy kommune

Bergen kommune

VAA  
#91

N1271000

N1270800

N1270600

**Teiknforklaring**

**Reguleringsplan PBL 2008**  
**§12-5. Nr. 1 - Bygninger og anlegg**

- BA Bygninger og anlegg (1001)
- ASB Andre særskilt angitte bygninger og anlegg (1590)
- BAA Angitt bygge- og anleggsformål kombinert med andre angitte hovedformål (1900)

**§12-5. Nr. 2 – Samferdselsanlegg og teknisk infrastruktur**

- KV Køyreveg (2011)
- GS Gang-/sykkelveg (2015)
- AVG Annan veggrunn - grantareal (2019)
- SK Kombinerte formål for samferdselsanlegg og/eller tekniske infrastrukturtrasear (2800)

**§12-5. Nr. 5 – Landbruks-, natur- og friluftformål og reindrift**

- LNFR LNFR areal for nødvendige tiltak for landbruk og reindrift og gardstilknytt næringsverksemd basert på ressursgrunnlaget på garden (5100)

**§12-5. Nr. 6 – Bruk og vern av sjø og vassdrag, med tilhørende strandsone**

- BSV Bruk og vern av sjø og vassdrag med tilhørende strandsone (6001)
- VAA Angitt formål i sjø og vassdrag med eller utan tilhørende strandsone kombinert med andre angitte hovedformål (6900)

**§12-6 - Omsynssoner**

- H310 Ras- og skredfare (310)

- H570 Bevaring kulturmiljø (570)
- H740 Bandlegging etter andre lover (740)

**§12-7 - Føresegnområder**

- # Villkår for bruk av arealar bygninger og anlegg
- #91 Midlertidig bygge- og anleggsområde

**Linjesymbol**

- Plangrense
- Formålgrense
- Føresegnsgrense
- Midlertidig bygge- og anleggsrense
- Grense for faresone
- Grense for angitt omsynssone
- Grense for bandleggingssone
- Frisiktlinje (1222)
- Tunnel

**Punktsymboler**

- Avkjørsel - både inn og utkjøring
- Tunnelåpning

Plankartet består av følgende kartblad:  
Vertikalnivå 1 - Under grunnen: R02  
Vertikalnivå 2 - På grunnen/vassoverflata: R01, 03, 05, 06 og 07  
Vertikalnivå 4 - På botnen: R04

Eierform  
o = offentlig  
ingen bokstav = privat

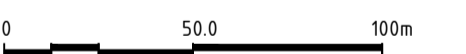

**Kartopplysninger**

Kjelde for basiskart: FKB-GEOVEKST  
Dato for basiskart: 13.02.2023  
Koordinatsystem: ETRS89-NTM5  
Høgdegrunnlag: NN2000

Ekvidistanse: 1m  
Kartmålestokk: 1:2000(A1)

**Reguleringsplan, detaljregulering for:**

(Kommuneleggen legges inn her etter planvedtak)  
**E16 og Vossebanen, Arna-Stanghelle, Endring av reguleringsplan for Romslo/Naustvika og Trengereid Nasjonal arealplan-ID 4601\_71430000**

**Saksbehandling ifølge plan- og bygningsloven**

Saksangang	Dato	Plankart datert	Bestemmelser datert
Planoppstart kunngjort	30.06.2023		
Beslutning, offentlig ettersyn	dd.mm.åååå	dd.mm.åååå	dd.mm.åååå
Offentlig ettersyn, fra - til	dd.mm.åååå - dd.mm.åååå	dd.mm.åååå	dd.mm.åååå
Bystyrets vedtak	dd.mm.åååå	dd.mm.åååå	dd.mm.åååå
Planvedtak kunngjort	dd.mm.åååå	dd.mm.åååå	dd.mm.åååå

Forslagsstiller: Utarbeidet av:

**B&NE NOR** Statens vegvesen **COWI**

Tegningsnr.: R04 (Vertikalnivå 4 - På botnen)

Saksnummer: 2023/14350  
Siste revisjonsdato plankart: 01.12.2023  
Dok.nr.: FAS-01-X-00011 / Rev 00A

Det bekrefteas at plankartet er i samsvar med bystyrets vedtak:

Avdelingsleder

# Vertikalnivå 2 - På grunnen/vassoverflata

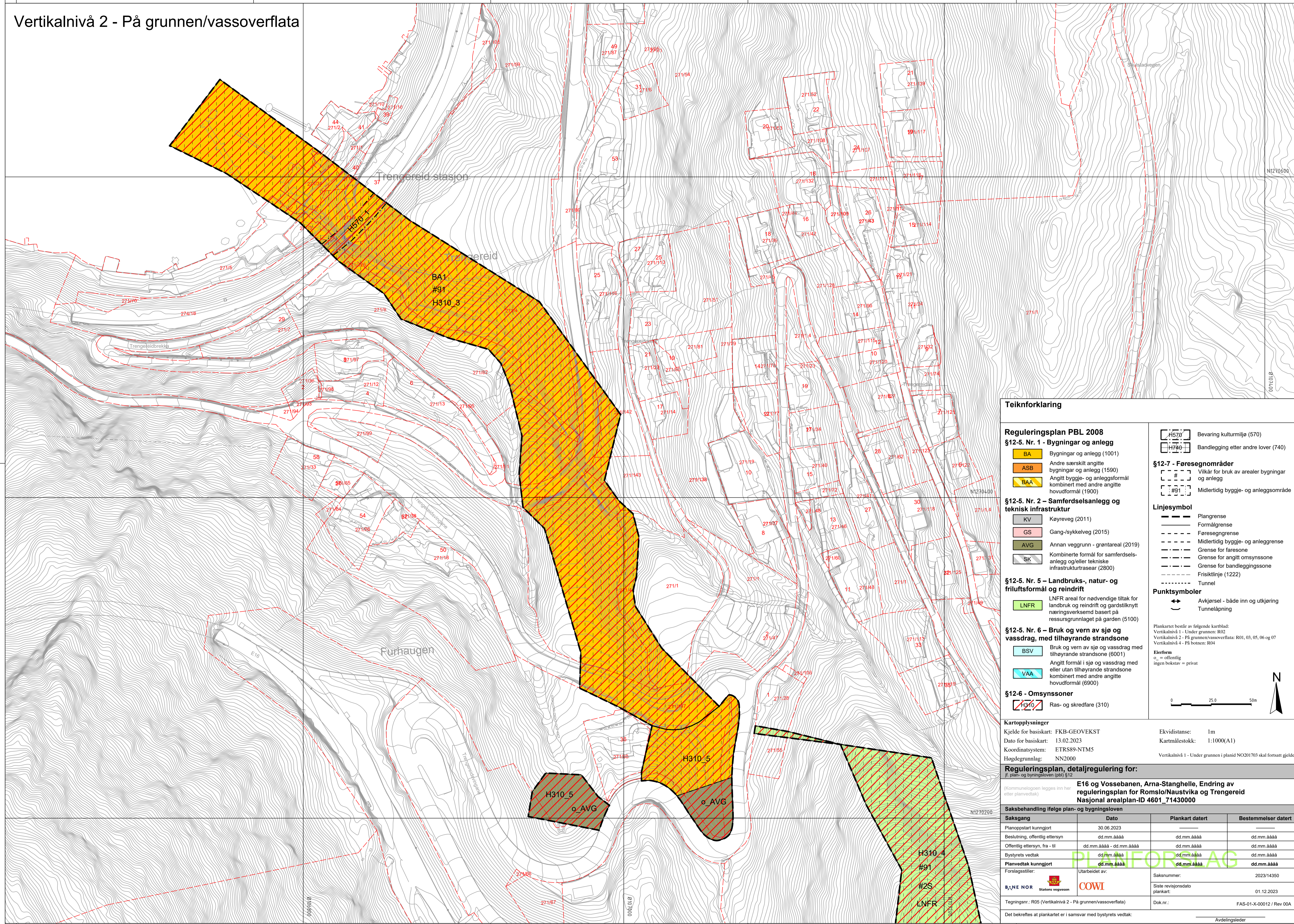

## Teiknforklaring

### Reguleringsplan PBL 2008

#### §12-5. Nr. 1 - Bygningar og anlegg

- BA Bygningar og anlegg (1001)
- ASB Andre særskilt angitte bygningar og anlegg (1590)
- BAA Angitt bygge- og anleggsformål kombinert med andre angitte hovudformål (1900)

#### §12-5. Nr. 2 - Samferdselsanlegg og teknisk infrastruktur

- KV Køyreveg (2011)
- GS Gang-/sykkelveg (2015)
- AVG Annan veggrunn - grantareal (2019)
- SK Kombinerte formål for samferdselsanlegg og/eller tekniske infrastrukturtrasear (2800)

#### §12-5. Nr. 5 - Landbruks-, natur- og friluftformål og reindrift

- LNFR LNFR areal for nødvendige tiltak for landbruk og reindrift og gardstilknytt næringsverksemd basert på ressursgrunnlaget på garden (5100)

#### §12-5. Nr. 6 - Bruk og vern av sjø og vassdrag, med tilhørende strandsone

- BSV Bruk og vern av sjø og vassdrag med tilhørende strandsone (6001)
- VAA Angitt formål i sjø og vassdrag med eller utan tilhørende strandsone kombinert med andre angitte hovudformål (6900)

#### §12-6 - Omsynssoner

- H310 Ras- og skredfare (310)

- H570 Bevaring kulturmiljø (570)
- H740 Bandlegging etter andre lover (740)

#### §12-7 - Føresegnsrader

- # Villkår for bruk av arealar bygningar og anlegg
- #91 Midlertidig bygge- og anleggsområde

#### Linjesymbol

- Plangrense
- Formålgrense
- Føresegngrense
- Midlertidig bygge- og anleggsrense
- Grense for faresone
- Grense for angitt omsynssone
- Grense for bandleggingssone
- Frisktilinje (1222)
- Tunnel

#### Punktsymboler

- Avkjørsel - både inn og utkjøring
- Tunnelåpning

Plankartet består av følgende kartblad:  
 Vertikalnivå 1 - Under grunnen: R02  
 Vertikalnivå 2 - På grunnen/vassoverflata: R01, 03, 05, 06 og 07  
 Vertikalnivå 4 - På botnen: R04

Eierform  
 o = offentlig  
 ingen bokstav = privat

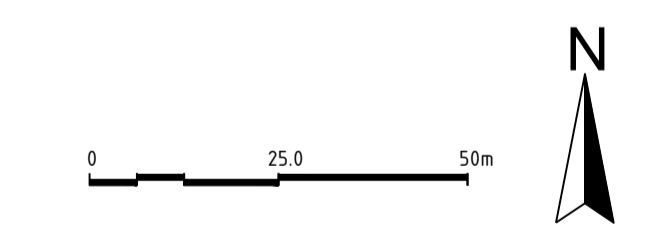

## Kartopplysninger

Kjelde for basiskart: FKB-GEOVEKST  
 Dato for basiskart: 13.02.2023  
 Koordinatsystem: ETRS89-NTM5  
 Høgdegrunnlag: NN2000

Ekvidistans: 1m  
 Kartmålestokk: 1:1000(A1)  
 Vertikalnivå 1 - Under grunnen i planid NO201703 skal fortsatt gjelde

## Reguleringsplan, detaljregulering for:

(Kommunelegen legges inn her etter planvedtak)

### E16 og Vossebanen, Arna-Stanghelle, Endring av reguleringsplan for Romslo/Naustvika og Trenoreid Nasjonal arealplan-ID 4601\_71430000

#### Saksbehandling ifølge plan- og bygningsloven

Saksgang	Dato	Plankart datert	Bestemmelse datert
Planoppgitt kunngjort	30.06.2023		
Beslutning, offentlig ettersyn	dd.mm.åååå	dd.mm.åååå	dd.mm.åååå
Offentlig ettersyn, fra - til	dd.mm.åååå - dd.mm.åååå	dd.mm.åååå	dd.mm.åååå
Bystyrets vedtak	dd.mm.åååå	dd.mm.åååå	dd.mm.åååå
Planvedtak kunngjort	dd.mm.åååå	dd.mm.åååå	dd.mm.åååå
Forslagsstiller:	Utarbeidet av:	Saksnummer:	2023/14350

BjNE NOR Statens vegvesen COWI

Tegningsnr.: R05 (Vertikalnivå 2 - På grunnen/vassoverflata) Dok.nr.: FAS-01-X-00012 / Rev 00A

Det bekrefteas at plankartet er i samsvar med bystyrets vedtak: Avdelingsleder

# Vertikalnivå 2 - På grunnen/vassoverflata

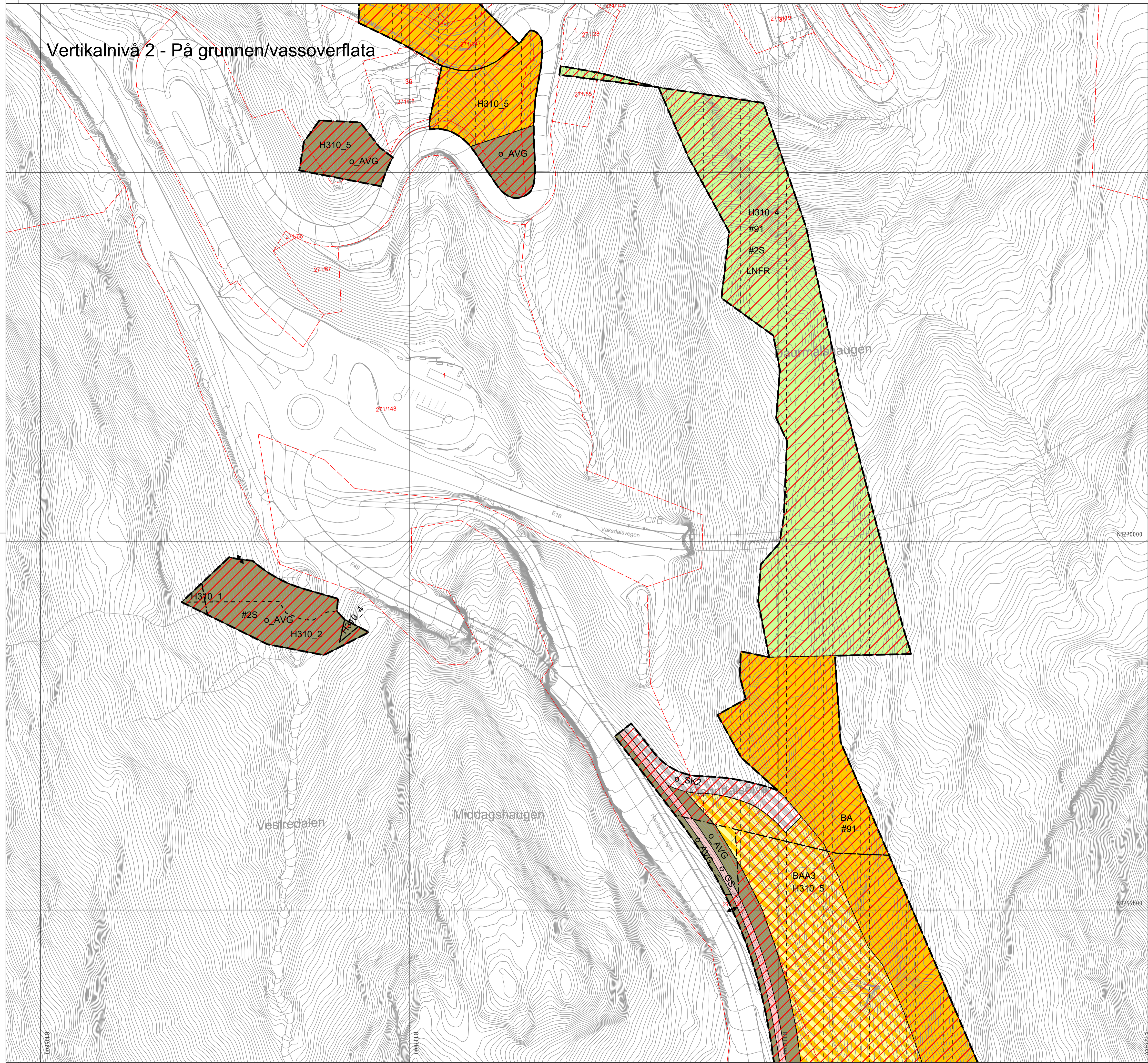

## Teiknforklaring

### Reguleringsplan PBL 2008

#### §12-5. Nr. 1 - Bygningar og anlegg

- BA Bygningar og anlegg (1001)
- ASB Andre særskilt angitte bygningar og anlegg (1590)
- BAA Angitt bygge- og anleggsformål kombinert med andre angitte hovudformål (1900)

#### §12-5. Nr. 2 - Samferdselsanlegg og teknisk infrastruktur

- KV Køyreveg (2011)
- GS Gang-sykkelveg (2015)
- AVG Annan veggrunn - grantareal (2019)
- SK Kombinerte formål for samferdselsanlegg og/eller teknisk infrastrukturreser (2800)

#### §12-5. Nr. 5 - Landbruks-, natur- og friluftformål og reindrift

- LNFR LNFR areal for nødvendige tiltak for landbruk og reindrift og gardstilknytt næringsverksemd basert på ressursgrunnlaget på garden (5100)

#### §12-5. Nr. 6 - Bruk og vern av sjø og vassdrag, med tilhørende strandsone

- BSV Bruk og vern av sjø og vassdrag med tilhørende strandsone (6001)
- VAA Angitt formål i sjø og vassdrag med eller utan tilhørende strandsone kombinert med andre angitte hovudformål (6900)

#### §12-6 - Omsynssoner

- H310 Ras- og skredfare (310)

- H570 Bevaring kulturmiljø (570)
- H740 Bandlegging etter andre lover (740)

#### §12-7 - Føresegnsråder

- # Villkår for bruk av arealer bygningar og anlegg
- #S Midlertidig bygge- og anleggsområde

#### Linjesymbol

- Plangrense
- Formålgrense
- Føresegngrense
- Midlertidig bygge- og anleggsrense
- Grense for faresone
- Grense for angitt omsynssone
- Grense for bandleggingssone
- Frisiktlinje (1222)
- Tunnel

#### Punktsymboler

- Avkjørsel - både inn og utkjøring
- Tunnelåpning

Plankartet består av følgende kartblad:  
 Vertikalnivå 1 - Under grunnen: R02  
 Vertikalnivå 2 - På grunnen/vassoverflata: R01, 03, 05, 06 og 07  
 Vertikalnivå 4 - På botnen: R04

Eierform  
 o = offentlig  
 ingen bokstav = privat

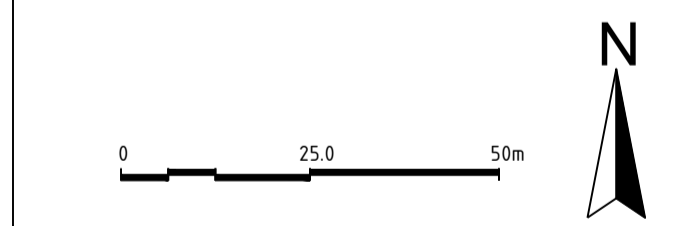

## Kartopplysninger

Kjelde for basiskart: FKB-GEOVEKST  
 Dato for basiskart: 13.02.2023  
 Koordinatsystem: ETRS89-NTM5  
 Høgdegrunnlag: NN2000

Ekvidistans: 1m  
 Kartmålestokk: 1:1000(A1)  
 Vertikalnivå 1 - Under grunnen i planid NO201703 skal fortsatt gjelde

## Reguleringsplan, detaljregulering for:

(Kommuneleggen legges inn her etter planvedtak)  
**E16 og Vossebanen, Arna-Stanghelle, Endring av reguleringsplan for Romslo/Naustvika og Trengereid Nasjonal arealplan-ID 4601\_71430000**

### Saksbehandling ifølge plan- og bygningsloven

Saksgang	Dato	Plankart datert	Bestemmelser datert
Planoppstart kunngjort	30.06.2023		
Beslutning, offentlig ettersyn	dd.mm.åååå	dd.mm.åååå	dd.mm.åååå
Offentlig ettersyn, fra - til	dd.mm.åååå - dd.mm.åååå	dd.mm.åååå	dd.mm.åååå
Bystyrets vedtak	dd.mm.åååå	dd.mm.åååå	dd.mm.åååå
Planvedtak kunngjort	dd.mm.åååå	dd.mm.åååå	dd.mm.åååå

Forslagsstiller: Utarbeidet av: **B&NE NOR** Statens vegvesen **COWI**  
 Saksnummer: 2023/14350  
 Siste revisjonsdato plankart: 01.12.2023  
 Tegningsnr.: R06 (Vertikalnivå 2 - På grunnen/vassoverflata) Dok.nr.: FAS-01-X-00013 / Rev 00A

Det bekrefteas at plankartet er i samsvar med bystyrets vedtak: Avdeingsleder

Vertikalnivå 2 - På grunnen/vassoverflata

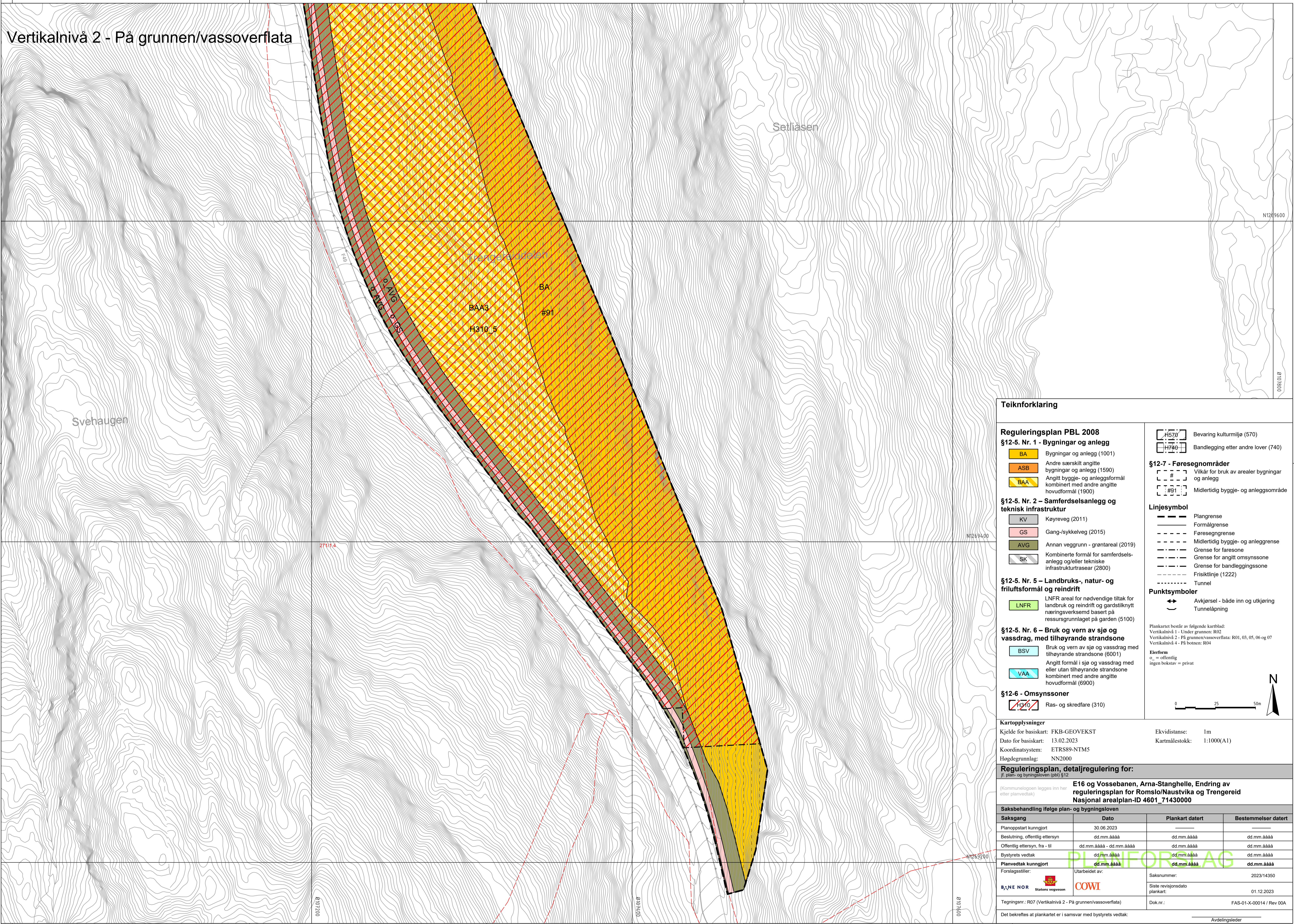

**Teiknforklaring**

**Reguleringsplan PBL 2008**

**§12-5. Nr. 1 - Bygninger og anlegg**

- BA** Bygninger og anlegg (1001)
- ASB** Andre særskilt angitte bygninger og anlegg (1590)
- BAA** Angitt bygge- og anleggsformål kombinert med andre angitte hovedformål (1900)

**§12-5. Nr. 2 – Samferdselsanlegg og teknisk infrastruktur**

- KV** Køyreveg (2011)
- GS** Gang-/sykkelveg (2015)
- AVG** Annan veggrunn - grantareal (2019)
- SK** Kombinerte formål for samferdselsanlegg og/eller tekniske infrastrukturresear (2800)

**§12-5. Nr. 5 – Landbruks-, natur- og friluftformål og reindrift**

- LNFR** LNFR areal for nødvendige tiltak for landbruk og reindrift og gardstilknytt næringsverksemd basert på ressursgrunnlaget på garden (5100)

**§12-5. Nr. 6 – Bruk og vern av sjø og vassdrag, med tilhørende strandsone**

- BSV** Bruk og vern av sjø og vassdrag med tilhørende strandsone (6001)
- VAA** Angitt formål i sjø og vassdrag med eller utan tilhørende strandsone kombinert med andre angitte hovedformål (6900)

**§12-6 - Omsynssoner**

- H310** Ras- og skredfare (310)

**§12-7 - Føresegnområder**

- #** Villkår for bruk av arealer bygninger og anlegg
- #91** Midlertidig bygge- og anleggsområde

**Linjesymbol**

- Plangrense
- - - Formålgrense
- - - Føresegnsgrense
- - - Midlertidig bygge- og anleggsgrense
- - - Grense for faresone
- - - Grense for angitt omsynssone
- - - Grense for bandleggingssone
- - - Frisiktilinje (1222)
- - - Tunnel

**Punktsymboler**

- ↔ Avkjørsel - både inn og utkjøring
- ⤵ Tunnelåpning

Plankartet består av følgende kartblad:  
 Vertikalnivå 1 - Under grunnen: R02  
 Vertikalnivå 2 - På grunnen/vassoverflata: R01, 03, 05, 06 og 07  
 Vertikalnivå 4 - På botnen: R04

Eierform  
 o = offentlig  
 ingen bokstav = privat

0 25 50m

**Kartopplysninger**

Kjelde for basiskart: FKB-GEOVEKST  
 Dato for basiskart: 13.02.2023  
 Koordinatsystem: ETRS89-NTM5  
 Høgdegrunnlag: NN2000

Ekvidistanse: 1m  
 Kartmålestokk: 1:1000(A1)

**Reguleringsplan, detaljregulering for:**

(Kommunelegen legges inn her etter planvedtak)

**E16 og Vossebanen, Arna-Stanghelle, Endring av reguleringsplan for Romslo/Naustvika og Trengereid Nasjonal arealplan-ID 4601\_71430000**

Saksbehandling ifølge plan- og bygningsloven

Saksgang	Dato	Plankart datert	Bestemmelse datert
Planoppstart kunngjort	30.06.2023		
Beslutning, offentlig ettersyn	dd.mm.åååå	dd.mm.åååå	dd.mm.åååå
Offentlig ettersyn, fra - til	dd.mm.åååå - dd.mm.åååå	dd.mm.åååå	dd.mm.åååå
Bystyrets vedtak	dd.mm.åååå	dd.mm.åååå	dd.mm.åååå
Planvedtak kunngjort	dd.mm.åååå	dd.mm.åååå	dd.mm.åååå
Forslagsstiller:	Utarbeidet av:	Saksnummer:	2023/14350
<b>B&amp;NE NOR</b> Statens vegvesen	<b>COWI</b>	Siste revisjonsdato plankart:	01.12.2023
Tegningsnr.: R07 (Vertikalnivå 2 - På grunnen/vassoverflata)	Dok.nr.:	FAS-01-X-00014 / Rev 00A	

Det bekrefteas at plankartet er i samsvar med bystyrets vedtak:

Avdelingsleder