



BERGEN KOMMUNE

Informasjonsmøte om **Reguleringsplan for Indre Sædal – idrettshall m.m.**

Arne Matthiessen
Plan- og bygningsetaten, byplanavdelinga
19.04.2024

Kva er ein reguleringsplan

- Arealplan med heimel i plan- og bygningslova
 - Gir juridisk bindande rammer og reglar for bruk og vern av areal
 - Ofte ein føresetnad for å kunna starta større byggetiltak
- Innhald i planforslaget
 - Plankart (inndeling i arealkategoriar) og føresegner/bestemmelser (utfyllande reglar).
 - Fagnotat og planomtale/planbeskrivelse gir administrasjonen si vurdering og generell informasjon
 - Byrådssaka og byrådet sitt vedtak om offentleg høyring gir den politiske vurderinga
 - Diverse vedlegg for ulike fagtema
- Vidare prosess
 - Høyring av planforslag – **frist 7. mai** – viktig fase i planprosessen!
 - Etterpå:
 - Oppsummering og vidareutvikling av planforslaget
 - Endringar i planforslaget er ikkje uvanleg, kan utløysa ny høyring
 - Politisk sluttbehandling
 - Bystyret gjer endeleg vedtak dersom ingen off. instansar «set ned foten» (motsegn/innsigelse)
 - Etter endeleg vedtak: kunngjering av vedtaket og informasjon om klagerett
 - Vanskeleg å vurdere tidsbruk før høyringa er avslutta



Bakgrunn for planforslaget

- Ønske om ein ny idrettshall og flytting av planlagte bustader kom opp i sluttfasen av arbeidet med områdeplanen, og kunne ikkje løysast der (2020)
- Ved endeleg behandling av områdeplanen bad bystyret om at det skulle startast ein ny planprosess for å vurderer desse endringane
- Vurdering av aktuelle tomter for idrettshall er avgrensa til området ved skulen
- Planforslaget er i hovudsak basert på materiale utarbeidd av dei private partane (idrettslaget for hallen og grunneigar for bustadtemaet)



Planforslaget er krevjande

- Idrettshallen vil dekke eit reelt behov i lokalmiljøet
men
- plasseringa er vanskeleg, og uløyser konflikhtar og utfordringar
 - Vassdrag
 - Økologisk korridor
 - Landskap
 - Kulturmiljø
 - Trafikk og parkering
 - Prioritering mellom ulike former for aktivitet på eit knapt areal
- Også bustadfeltet er utfordrande, m.a. i høve til byfjellsgrensa og trafikk, men kan ha positiv effekt på andre tema
- Høyringsfasen, og dei merknadane som kjem inn, vert avgjerande for vidareføringa av planforslaget



Planforslaget

- Endrar deler av områdereguleringa for Indre Sædal frå juni 2020
- Gjeld området langs elva mellom fylkesvegen og skulen
- Hovudføremål: ny idrettshall på vestsida av elva
- Andre endringar:
 - Flyttar 2 planlagte bustadområde
 - Vegomlegging ved skulen
 - Droppar stenging av Indre Sædal
 - Justering av rekkfølgekrav
 - Enkelte justeringar for 11-banen

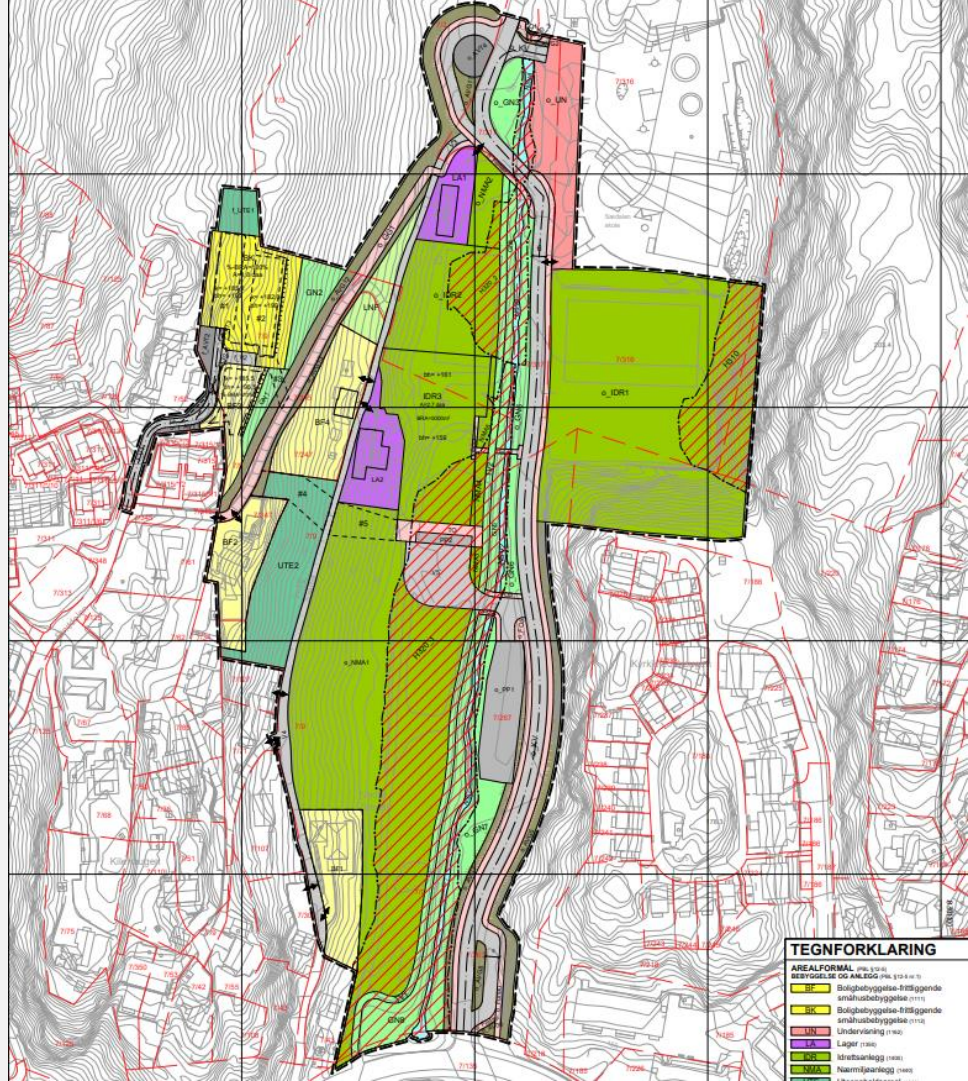

Gjeldande plan

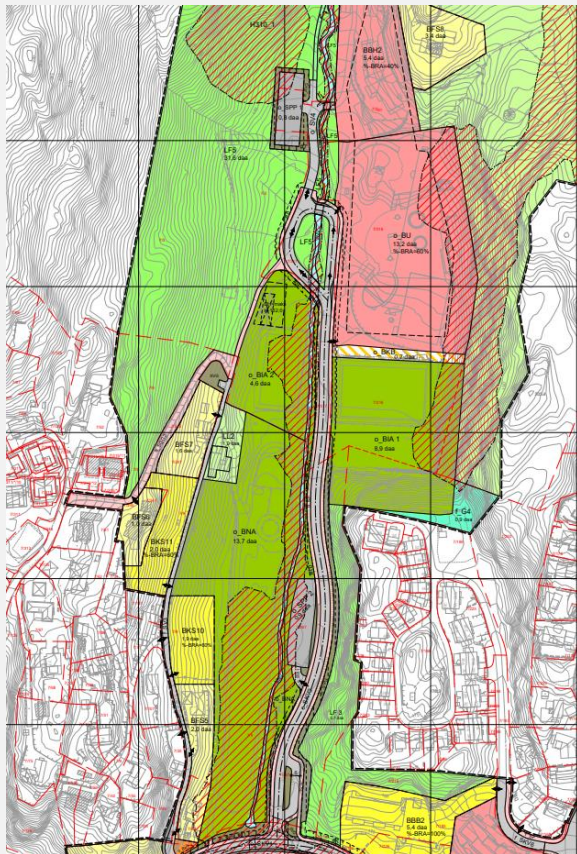

Planforslaget

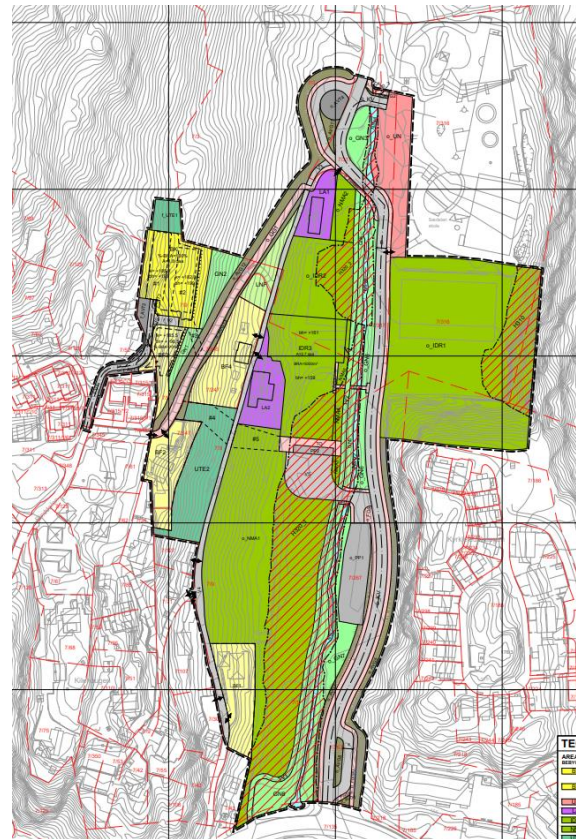



Illustrasjon av idrettshallen

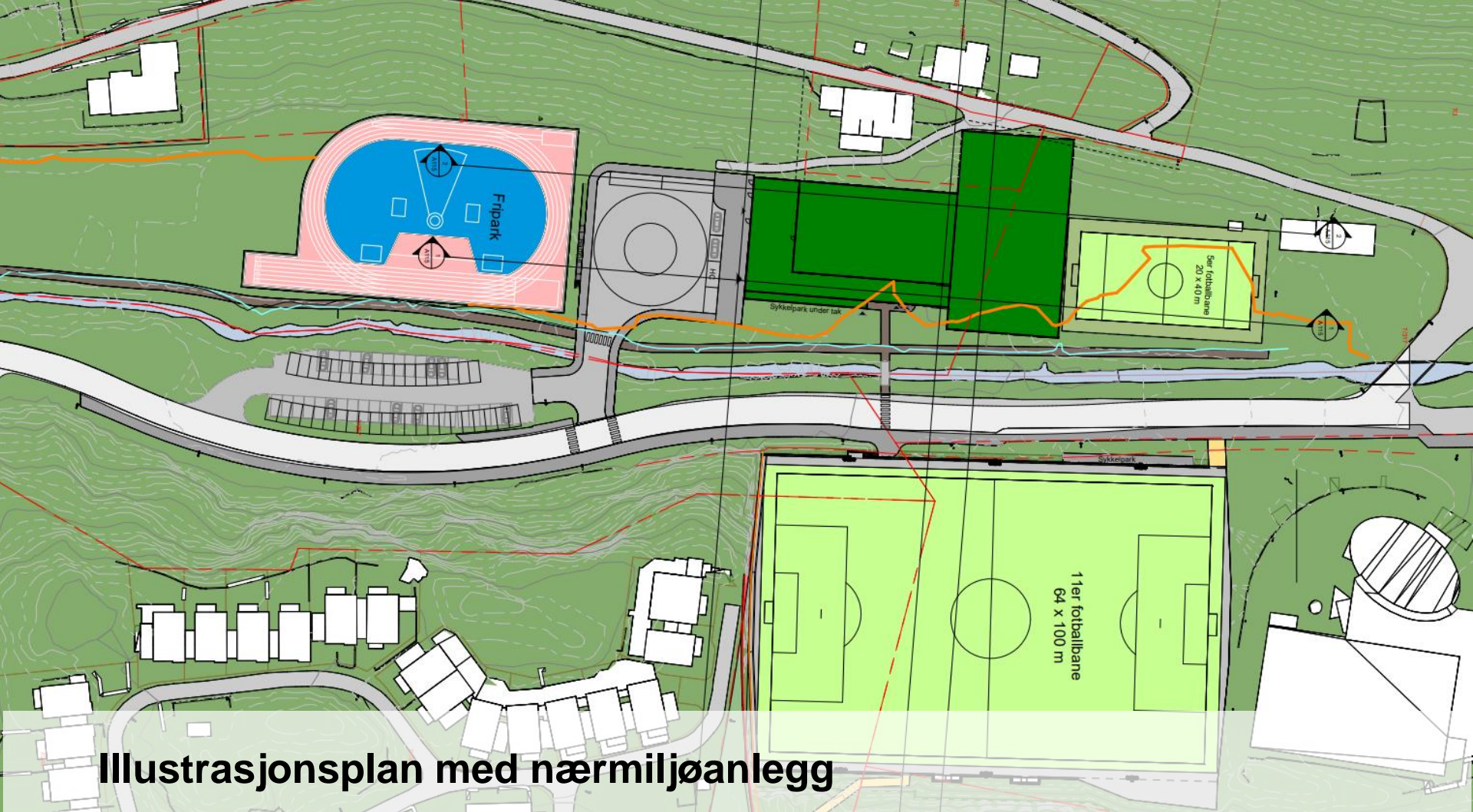

Illustrasjonsplan med nærmiljøanlegg

Nye bustader – dagens situasjon

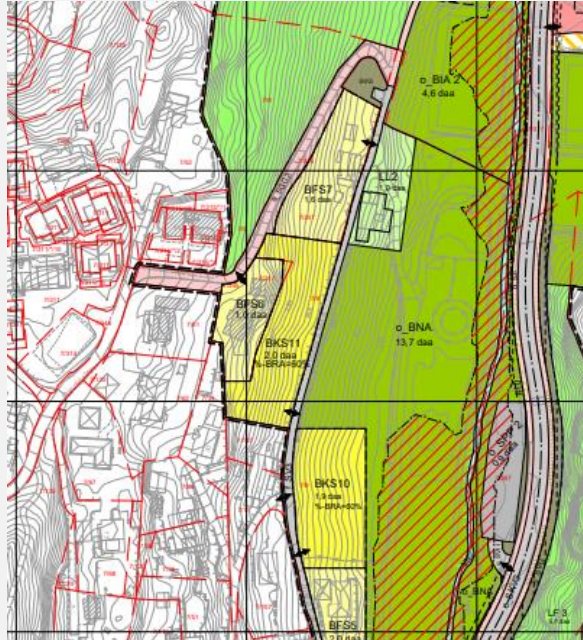

Forslag

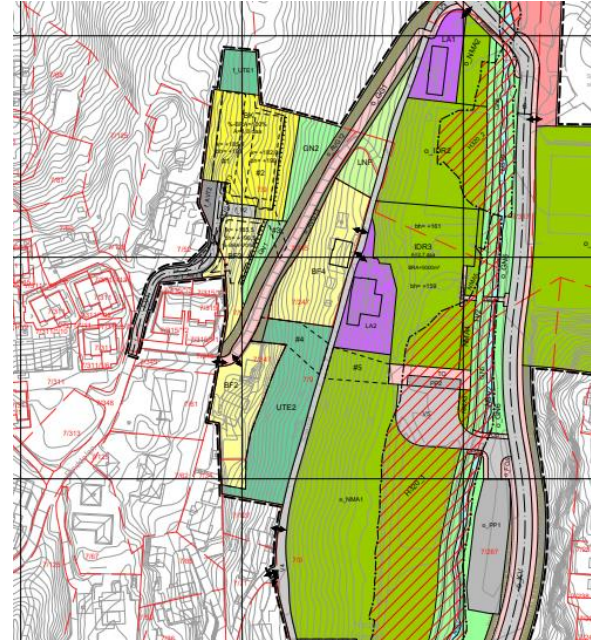



BER
KOM



BERGEN
KOMMUNE



BERGEN
KOMMUNE

Vegsystemet ved skulen

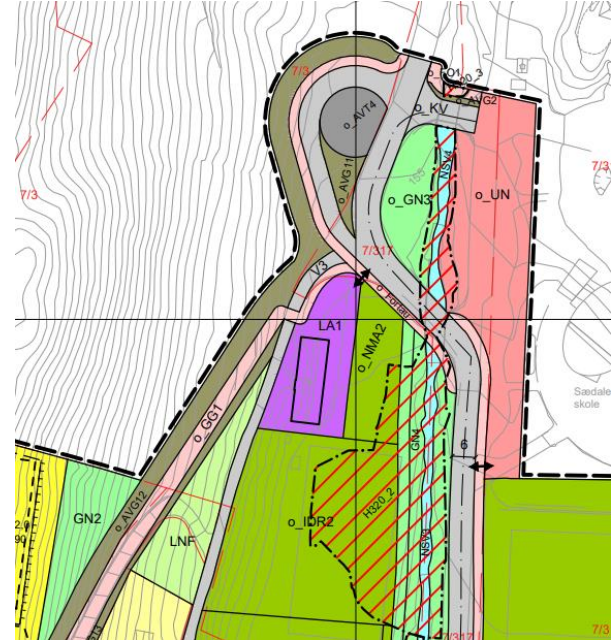
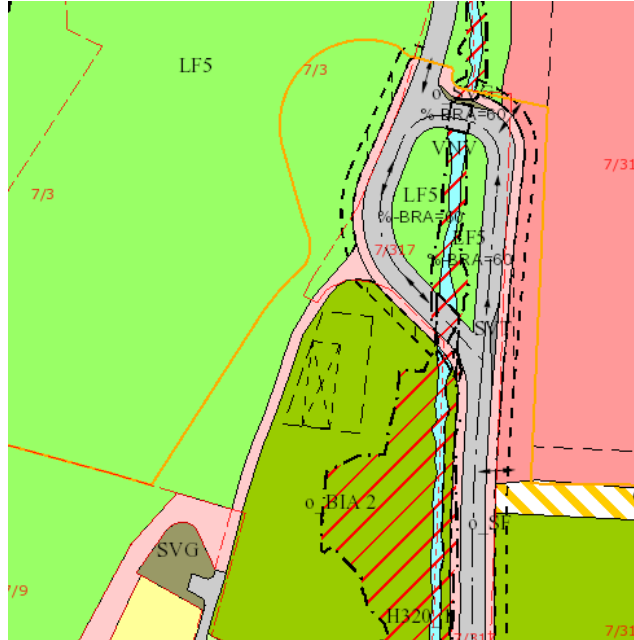

11-banen

- Er i utgangspunktet ikkje eit tema i denne planen
 - Banen vart vedteken i 2020
- Tilrår likevel enkelte justeringar/presiseringar
 - Endra rekkefølgekrav
 - Byggegrense mot naboeigedom i sør 1 m



Tema som vi særleg ber om synspunkt på

- Trafikk og parkering
 - Kan området utviklast vidare basert på dagens parkeringskapasitet
- Opparbeiding av nærmiljøanlegget (felt NMA1)
 - Kva type tilrettelegging og aktivitet bør prioriterast
- Omlegging av snusløyfa ved skulen
- Alternativ bruk av den øvste løa (felt LA1)
- Fleire aktuelle spørsmål i byrådssaka (dok nr 2 på kunngjeringssida)



Merknader og spørsmål

- Merknadsknappen på kommunen si kunngjøringside
- Epost:
postmottak.planogbygg@bergen.kommune.no
- Postadresse:
Plan- og bygningsetaten, boks 7700, 5020 Bergen
- Besøksadresse:
Johannes Bruns gate 12
- Spørsmål kan rettast til prosjektleiar
Arne Matthiessen
Tlf 408 13 083
Arne.matthiessen@bergen.kommune.no

BERGEN KOMMUNE

Hva leter du etter?

[Min side](#)

Hva skjer Om kommunen Innbyggerhjelpen Politikk Ledige stillinger

Du er her: [Forside](#) [Hva skjer](#) [Kunngjøringer](#) Indre Sædal idrettshall

Arealplan
Indre Sædal idrettshall

| | |
|-------------------------------------|-----------------------------------|
| Annonseringsdato: 23.03.2024 | Status: Offentlig ettersyn - plan |
| Merknadsfrist: 07.05.2024 | Bydel: Fana |
| Saksnummer: PLAN-2022/20650 | |
| Arealplan-ID: 70470000 | |
| Åpne i planregister | |

Fana, gnr. 7. Detaljregulering. Idrettshall.

Om planforslaget
Ved godkjenning av områdereguleringsplanen for Indre Sædal bad bystyret om at det også skal vurderes å plassere en idrettshall i området ved skolen, og å flytte et boligområde (sak 209/20).

Merknad
Har du merknad til planforslaget? Send oss dine synspunkter og innspill ved å klikke lenken under.
Vær oppmerksom på at merknaden din kan bli gjenstand for offentlig innsyn, i tråd med offentlighetsloven og arkivlovgivning

Send merknad