

# Varden skole



## Møtearrangør – hvem er vi?

### Bergen kommune

Prosjektleder **Jennifer McNeany**, Etat for utbygging

Bestiller **Aage Eikrem**, Byrådsavdelingen for barnehage og skole

### Arkitektgruppen Cubus

Sivilarkitekt **Rune Karlsen**

Sivilarkitekt **Israa Ghozlan**

Landskapsarkitekt **Benedicte Eriksen**

## Agenda

### **Innledning** v/Etat for utbygging

Hensikten med møtet

Fremdrift

### **Orientering om prosjektet** v/Byrådsavdelingen for barnehage og skole

Bakgrunnen for bestillingen

Erstatningsskole

### **Orientering om prosjektet** v/Arkitektgruppen Cubus

Rammer for prosjektet

Utomhus/tomt

Vestfløyen

Idrettsareal

Ombygging

Byggefase

### **Spørsmål**

## Hensikt – informasjon og medvirkning

Plan- og bygningsloven om medvirkning

§ 1-1 fjerde ledd

Planlegging og vedtak skal sikre åpenhet, forutsigbarhet og medvirkning for alle berørte interesser og myndigheter. Det skal legges vekt på langsiktige løsninger, og konsekvenser for miljø og samfunn skal beskrives



# Fremdrift

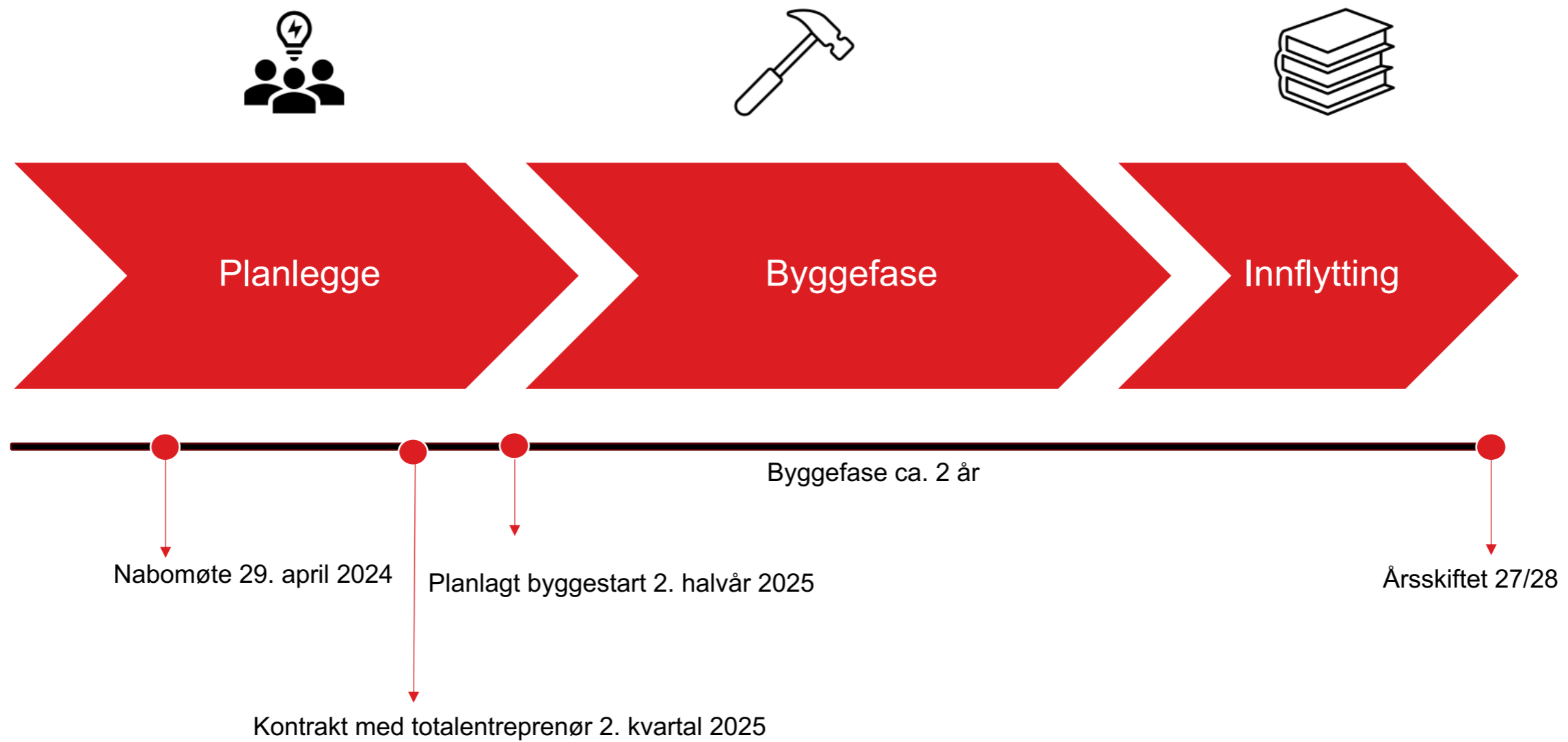

## Bakgrunn for utvidelse av Varden skole

- Varden var ferdig rehabilitert med tilbygg i 2017 med kapasitet til 350 elever
- Allerede året etter var det flere elever enn det skolen er dimensjonert for
- Hovedårsak til hvorfor skolen er bygget med for liten kapasitet - Strømme gård
- Besluttet å utvide kapasitet til 500 elever

# Ombygging med to tilbygg

Viktigste endringer:

- Trinnstørrelse fra 50 til 75 elever. 25 elever i hvert klasserom
- Tilbygg, vestfløy, med plass til to trinn
- Ny idrettshall som erstatter dagens gymsal. Mer enn dobler aktivitetsflaten
- Ombygging og ny idrettshall styrker skolens plass som hjerte i nærmiljøet:
  - Skolekjøkken utvides med deler av produksjonskjøkken
  - Musikk, dans og drama plassert mer sentralt i bygget
  - Auditoriet plassert i sammenheng med musikk, dans og drama
  - Basketballhall øker tilbudet for idrettslagene
  - Opprettholder og bedrer tilbudet for musikkorpsset

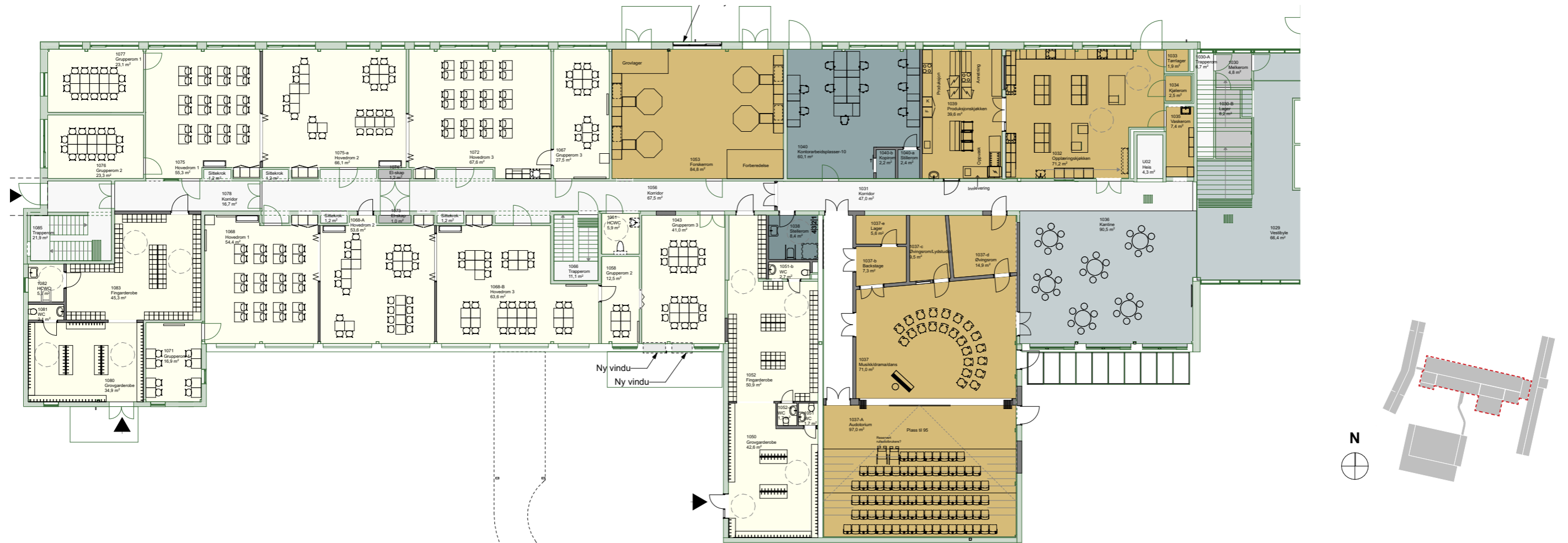

## Erstatningskole

- Byggearbeider skal foregå uten elever på skolen
- Lynghaugparken 1 – kapasitet 400 elever
- Planlegging av bussavvikling pågår

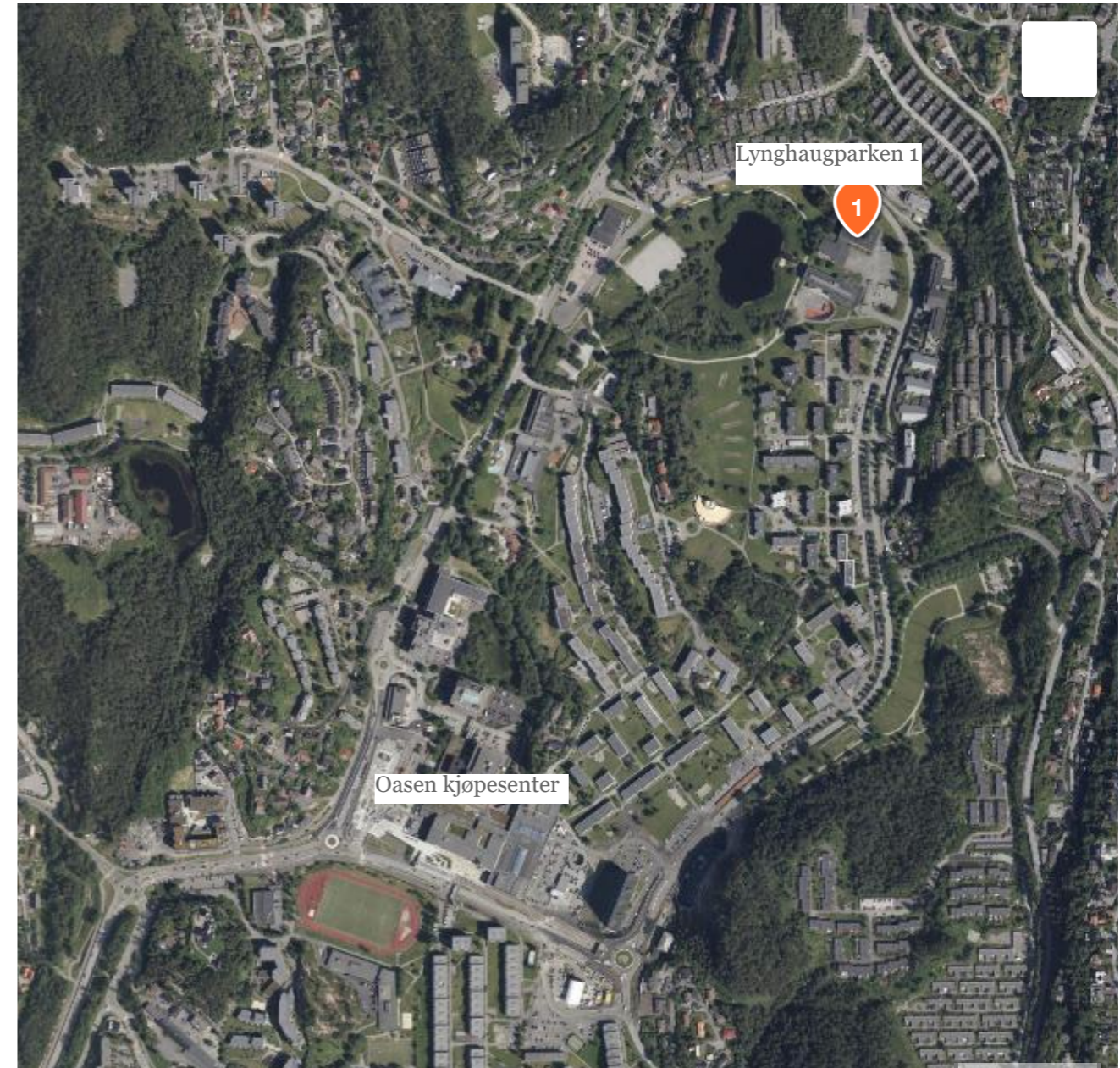



## Bakgrunn og historie

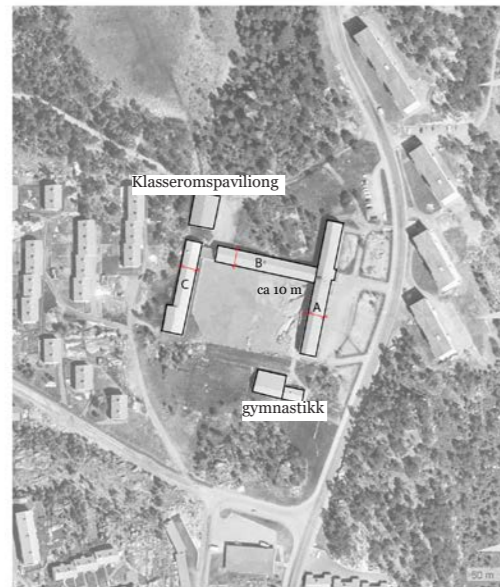

Opprinnelig skolebygg fra 60- tallet



Opprinnelig form som endres-  
Fløy B og C, gymnastikk/  
vaktmesterbolig og  
klasseromspaviljong rives  
2014-2017

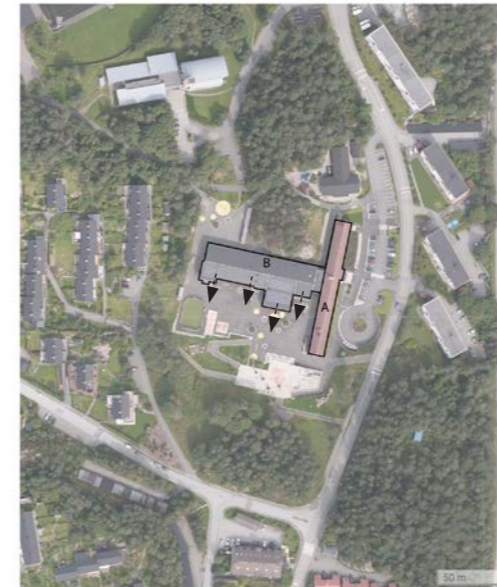

Nytt skolebygg Fløy B-2017  
Mer enn dobbelt så bred som  
opprinnelig fløy



Forslag  
Ny skolefløy C og idrettsareal D

## Forslaget

- Eksisterende skolebygg A og B
- Nybygg fløy C (Vestfløy)
- Nybygg fløy D (Idrettsareal)

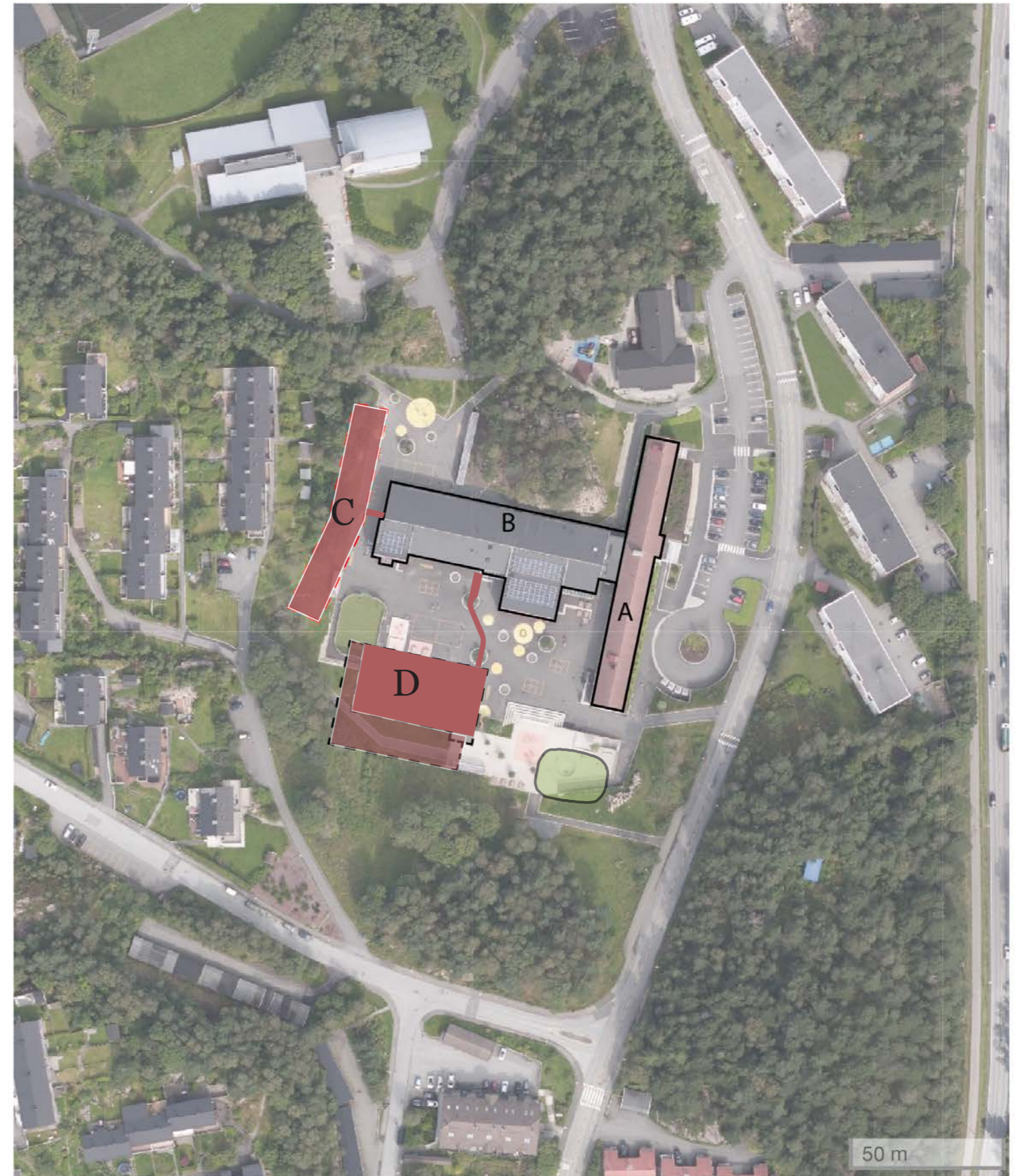

# Plantegninger

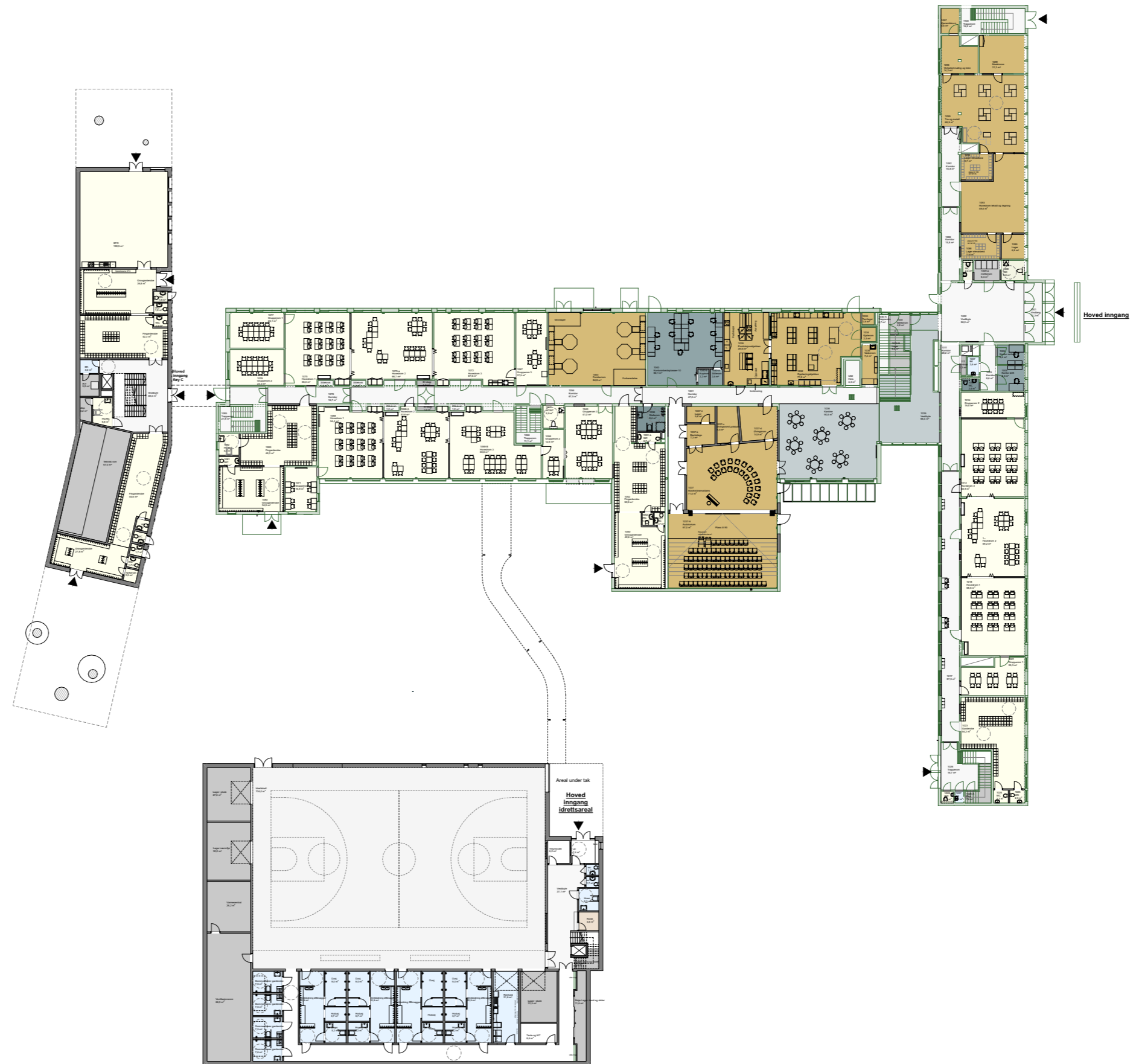

Plan 1. etasje

# Plantegninger

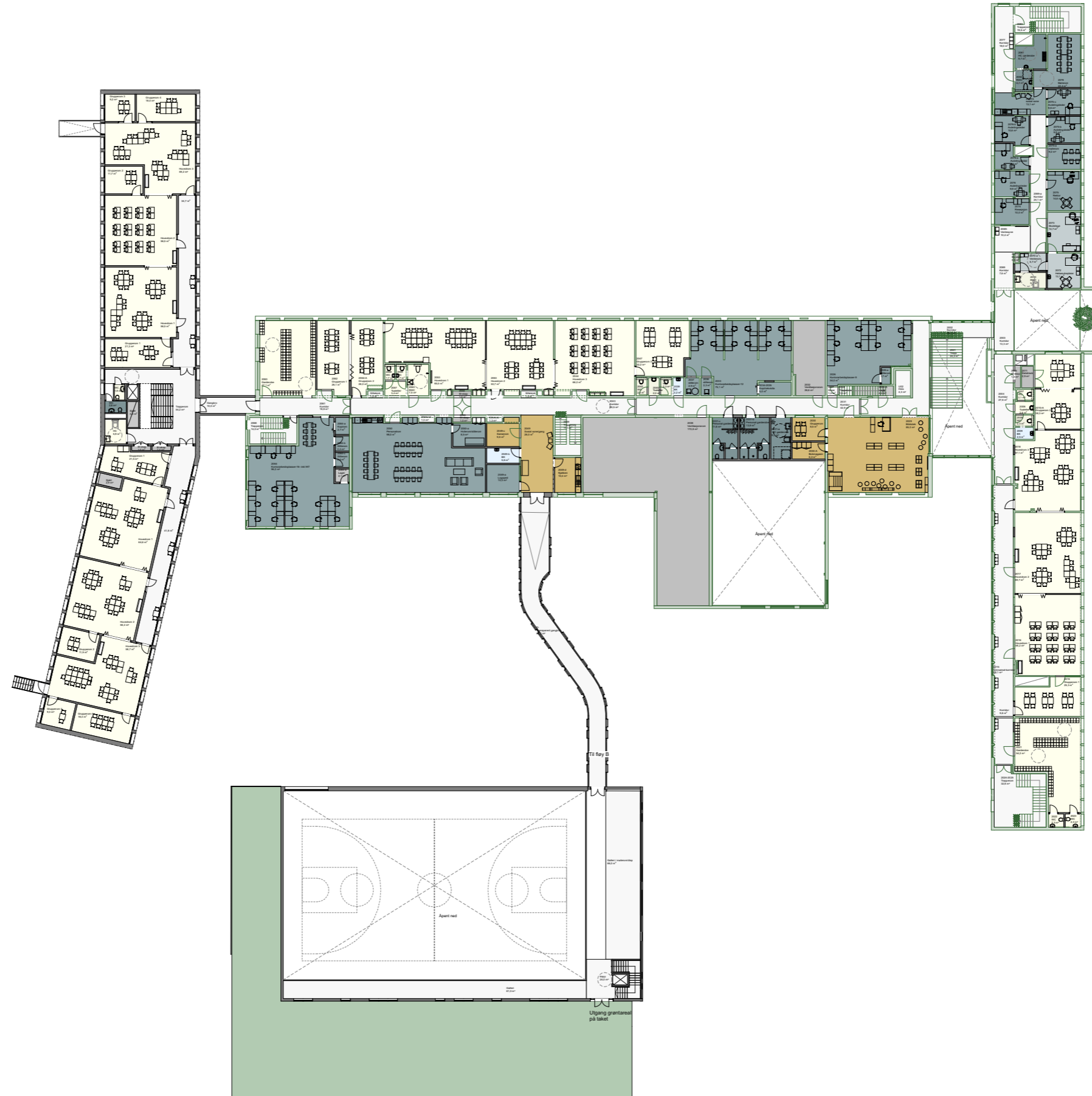

Plan 2. etasje

# Utomhus Dagens kvaliteter

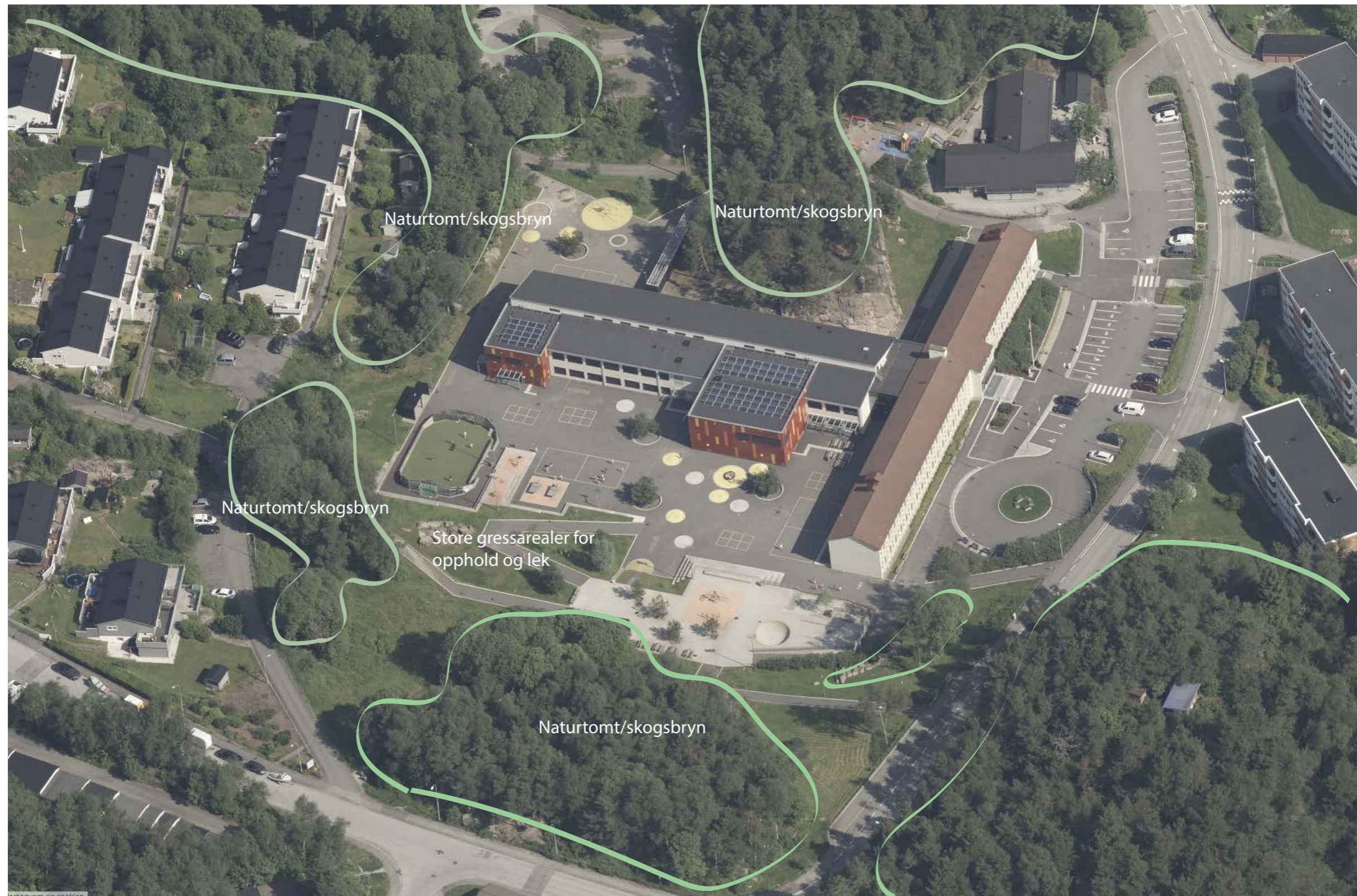

# Utomhus Skisseprosjekt



# Utomhus Skisseprosjekt

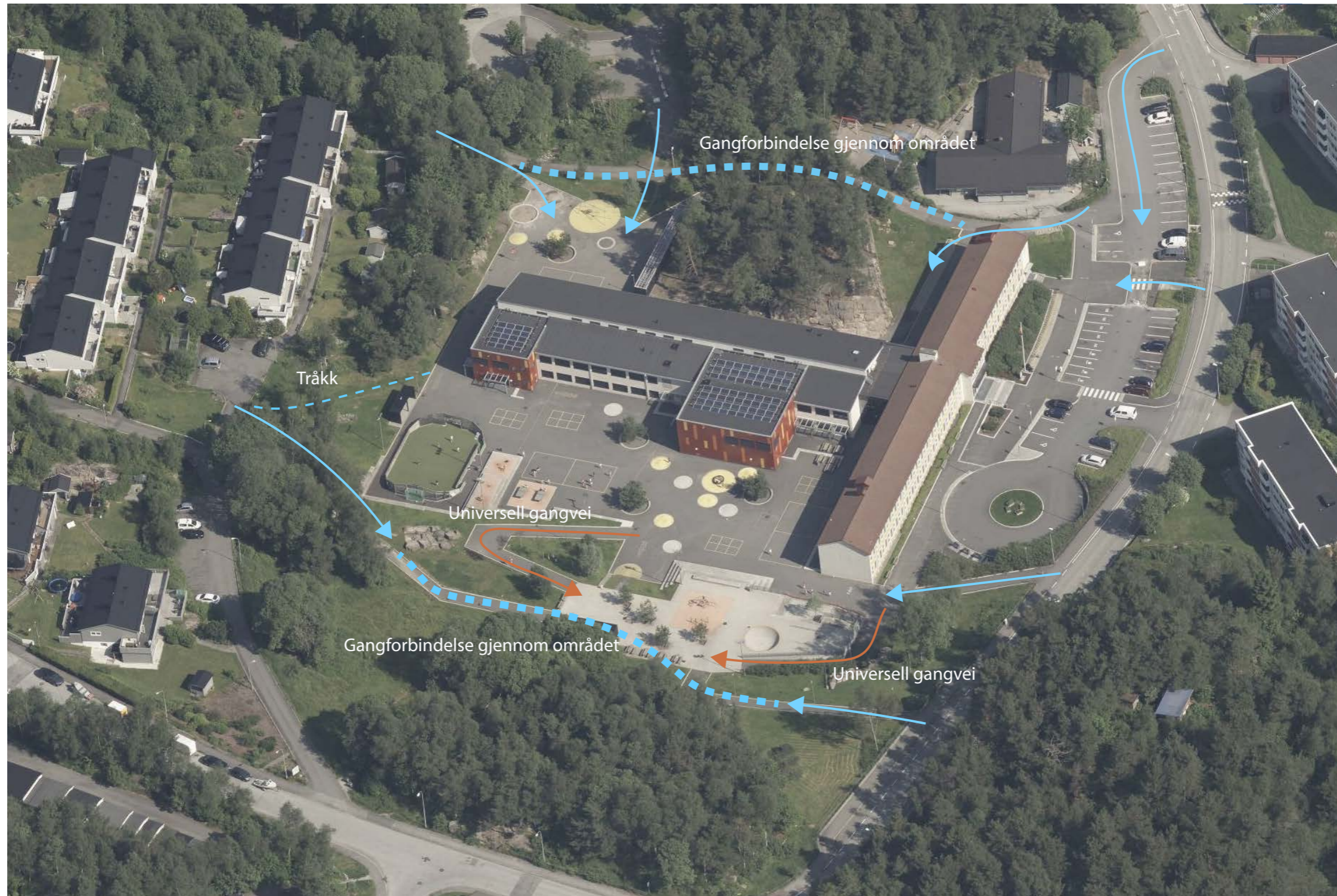

# Mobilitet og orientering

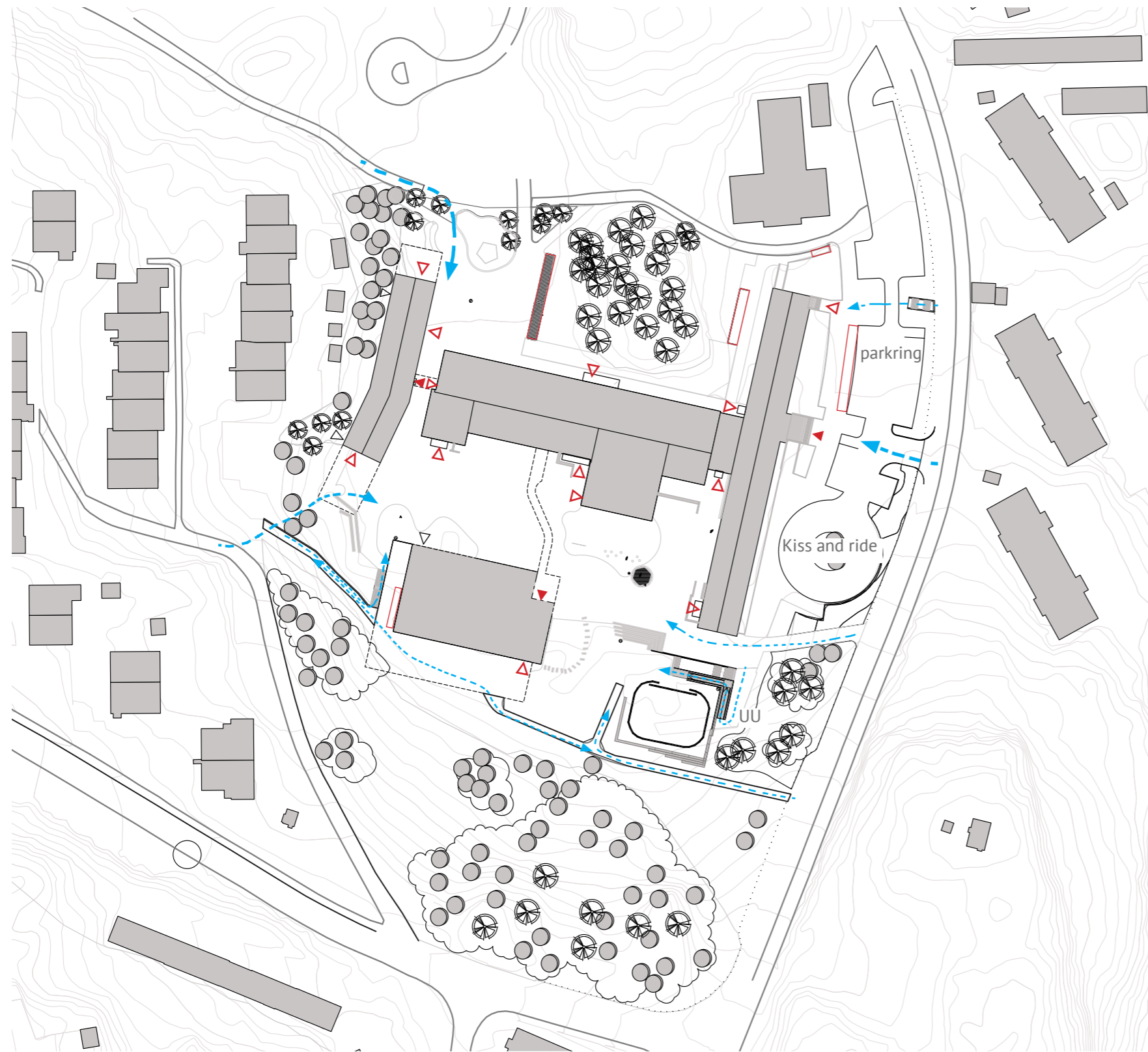

- ▲ Hovedinngang
- △ Bi-inngang
- △ Rømningsdør
- ← Gangforbindelse
- ▭ sykkelparkring





Illustrasjon - sett fra Vardeveien



Illustrasjon - sett fra Skolegård



Illustrasjon - sett fra Sør



1- Fugleperspektiv-sett fra vest



2- Fugleperspektiv-sett fra nord



3- Fugleperspektiv-sett fra nord-vest



4- Fugleperspektiv-sett fra øst

# Skala , høyder , takutforming

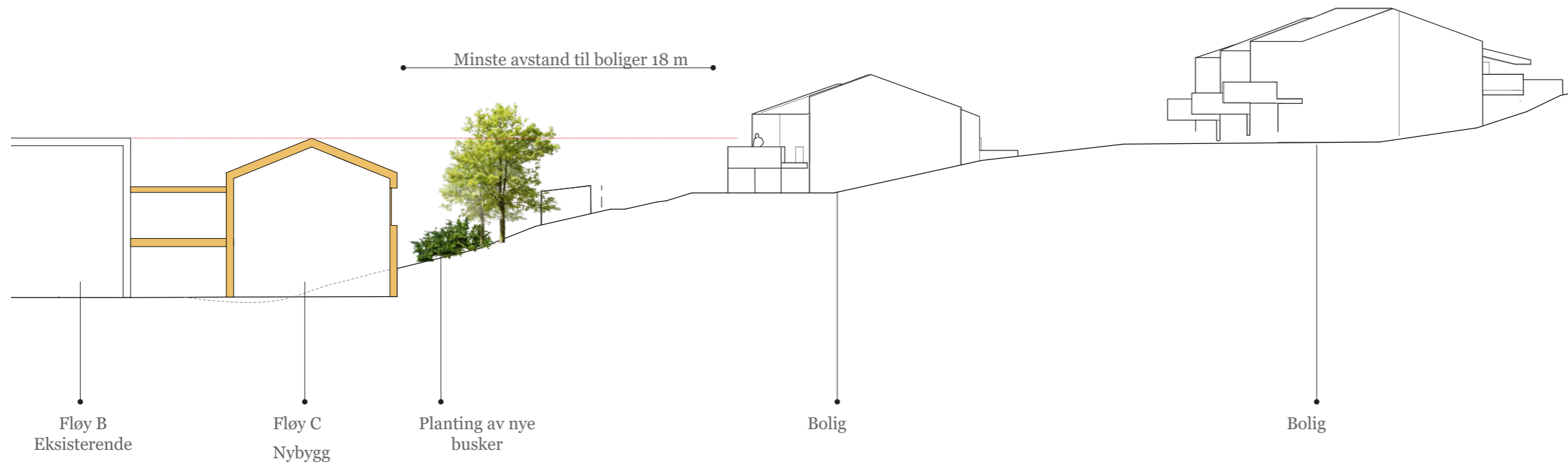

Nybygg er tilpasset eksisterende bygninger og ivaretar hensyn til nabobebyggelse. Den har saltak tilsvarende retning og takvinkel på fløyA

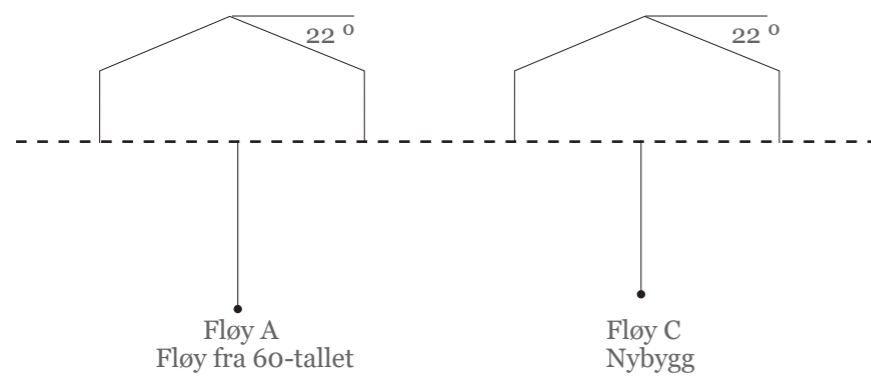

# Fasader fløy C

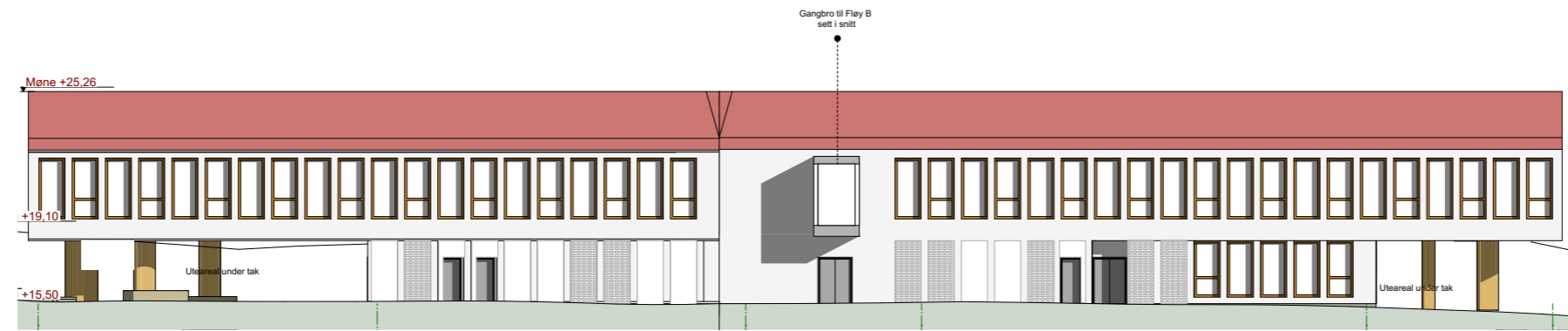

Fasade øst

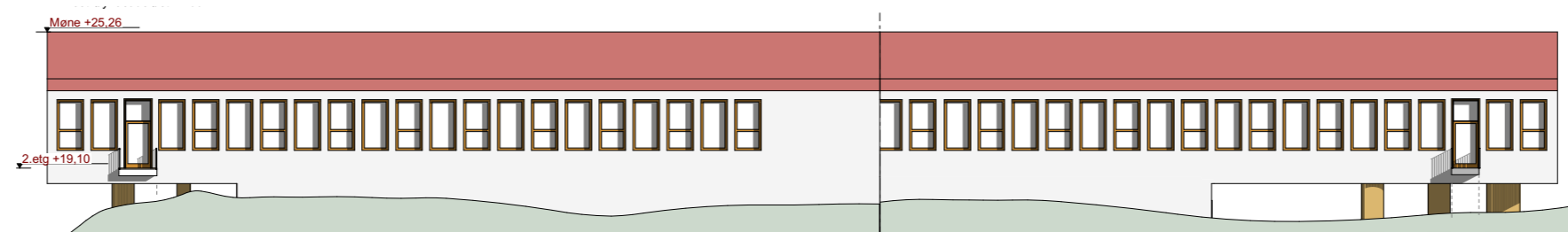
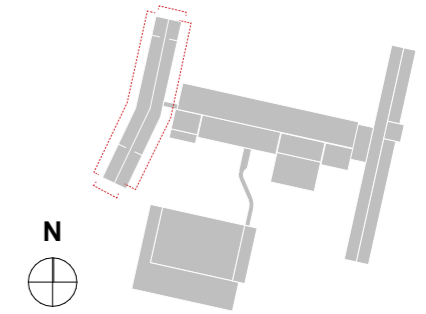

Fasade vest

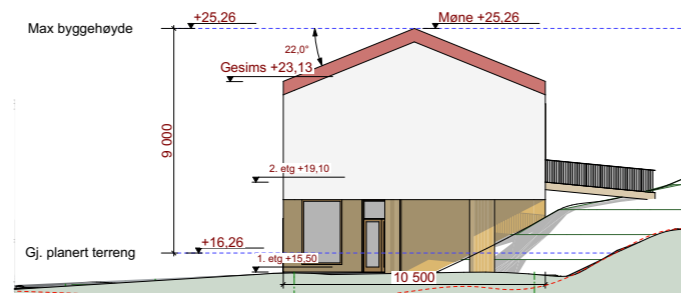

Fasade nord

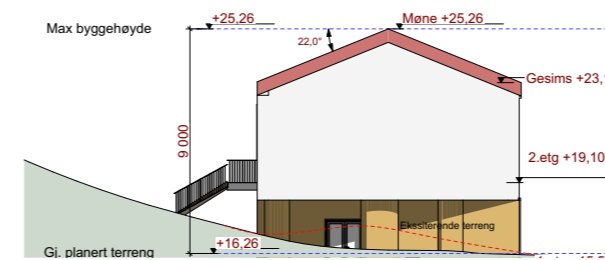

Fasade sør

# Forhold mellom bygg og terreng

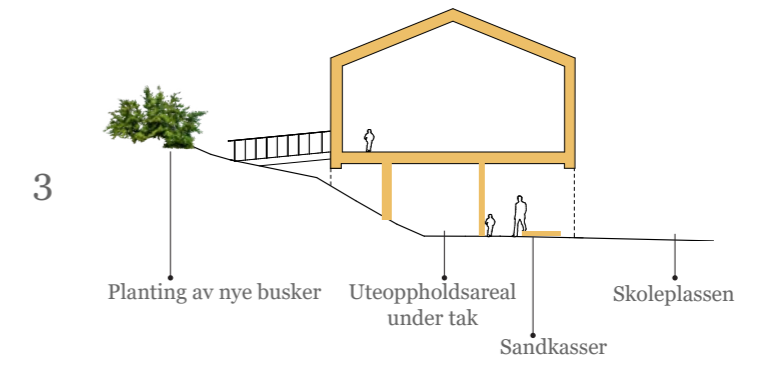
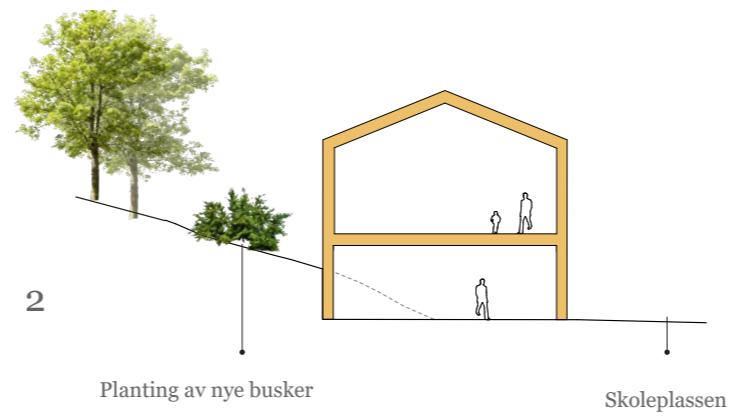
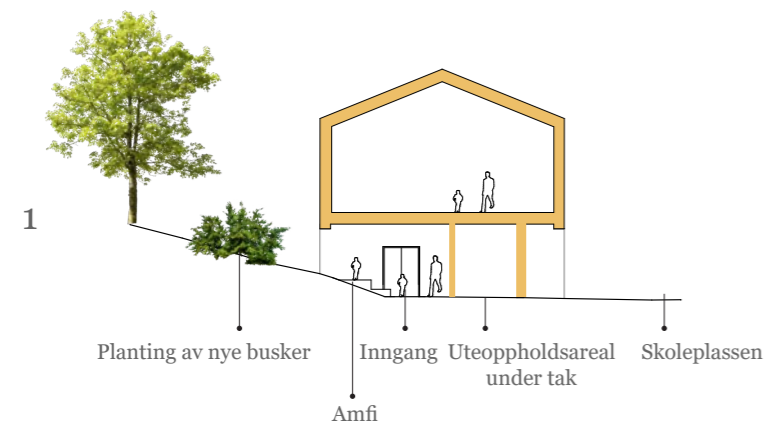
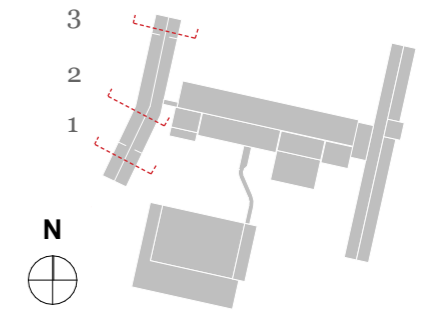

Gangvei

# Fasader fløy D

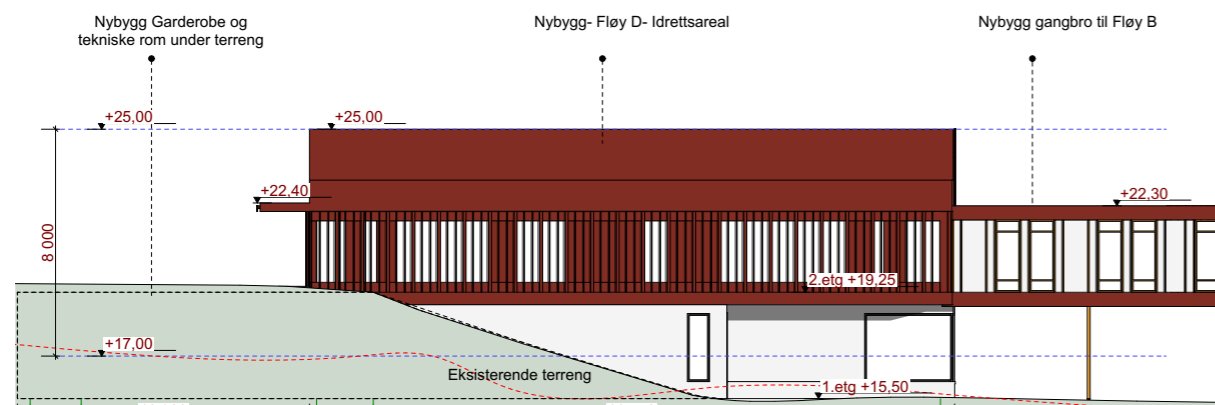
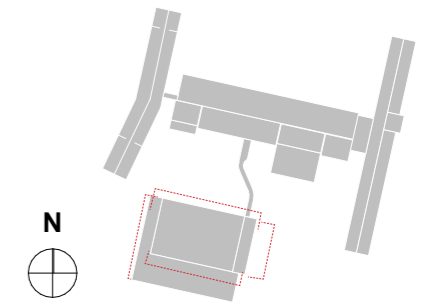

Fasade øst

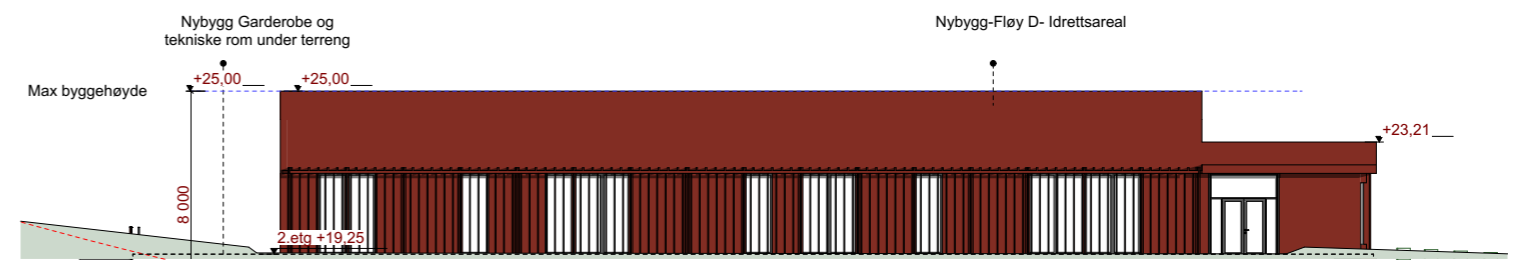

Fasade sør

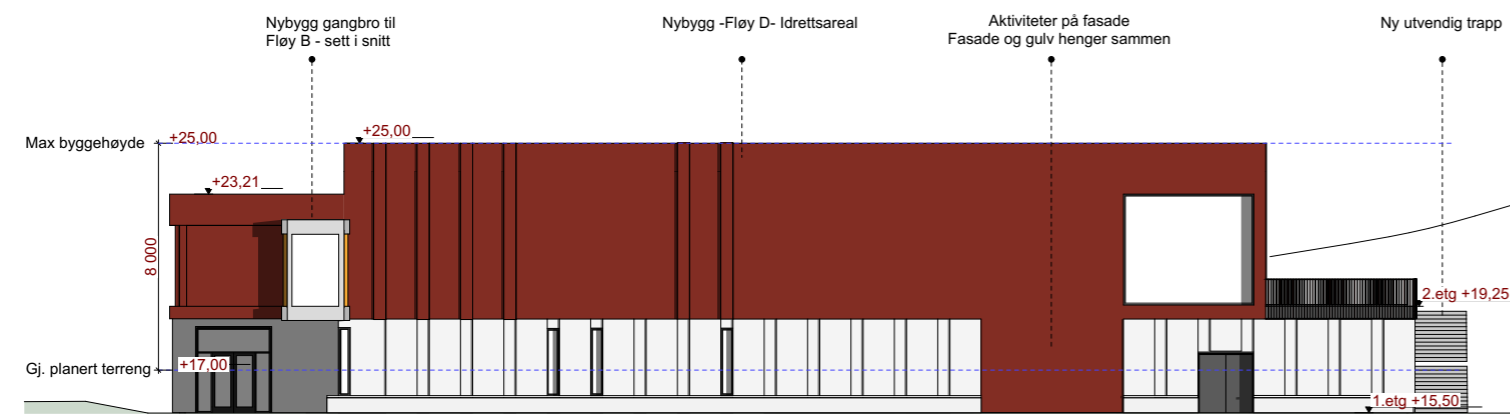

Fasade nord

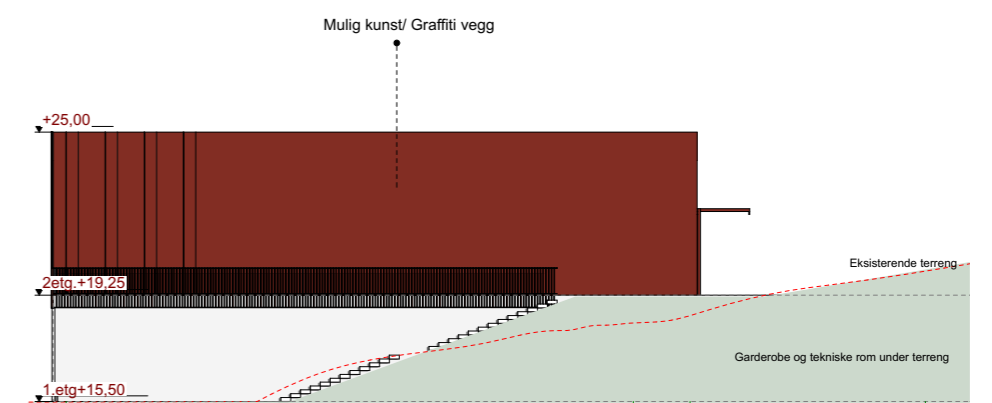

Fasade vest



# Kantsoner- Fløy D

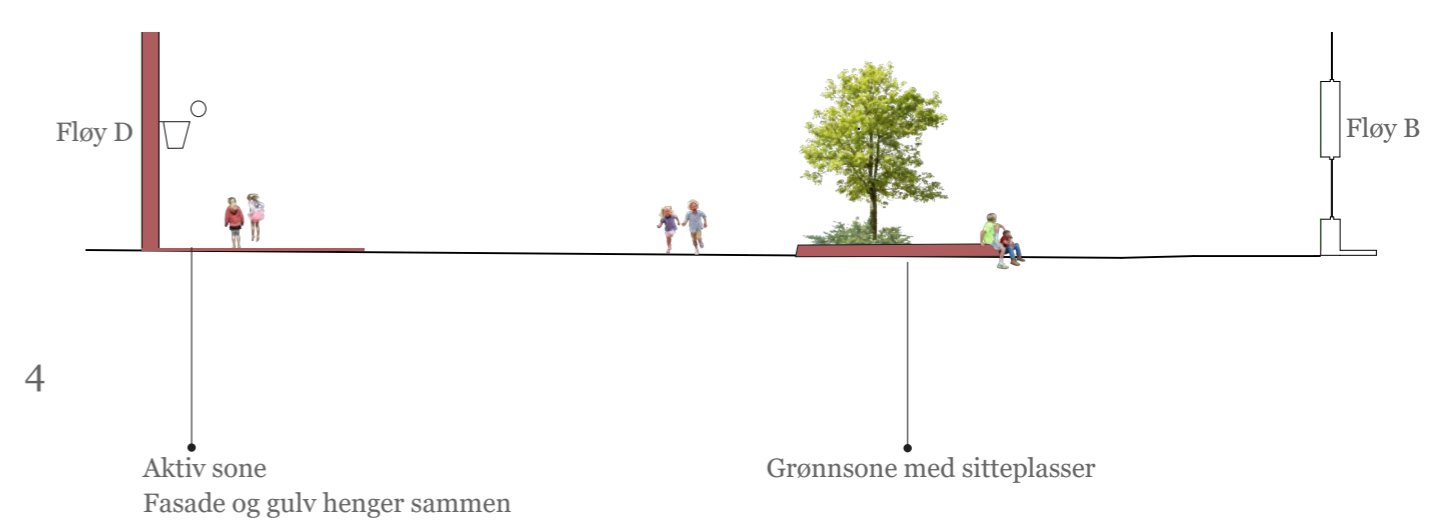
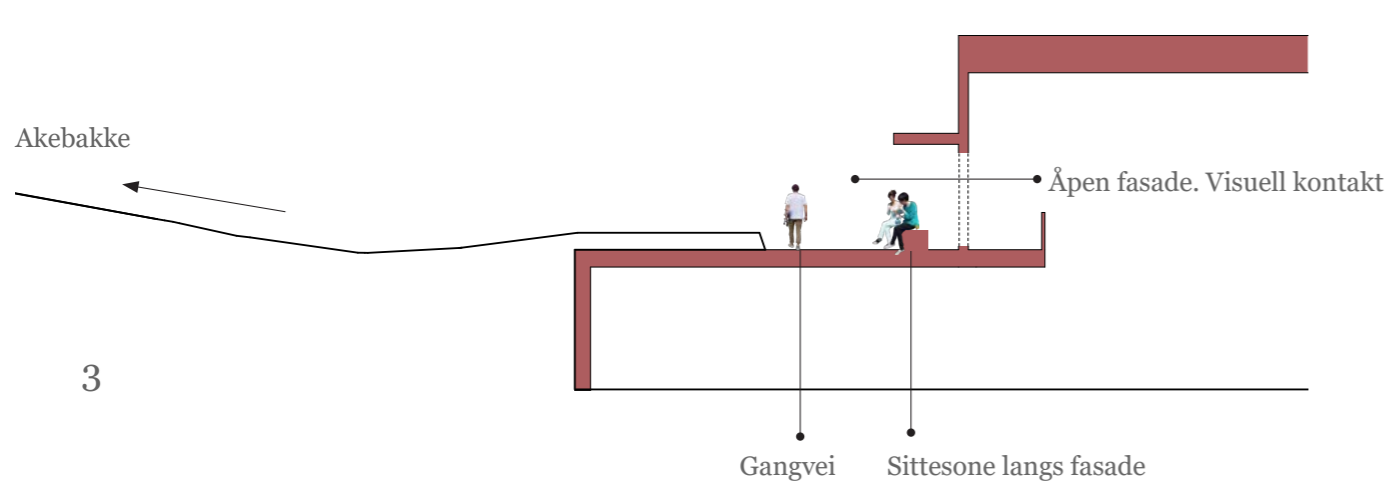
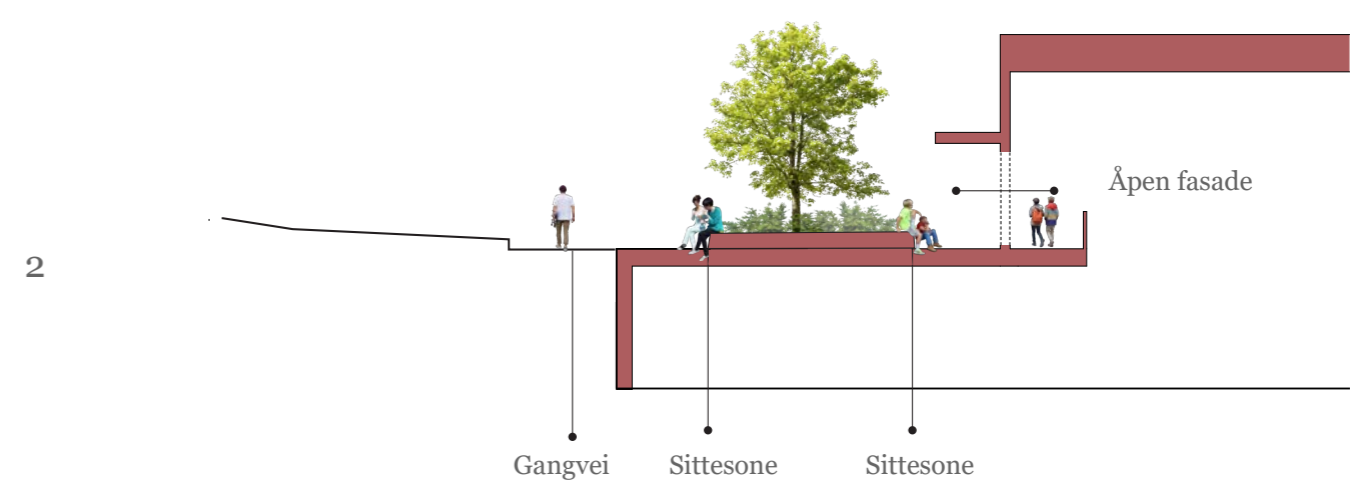
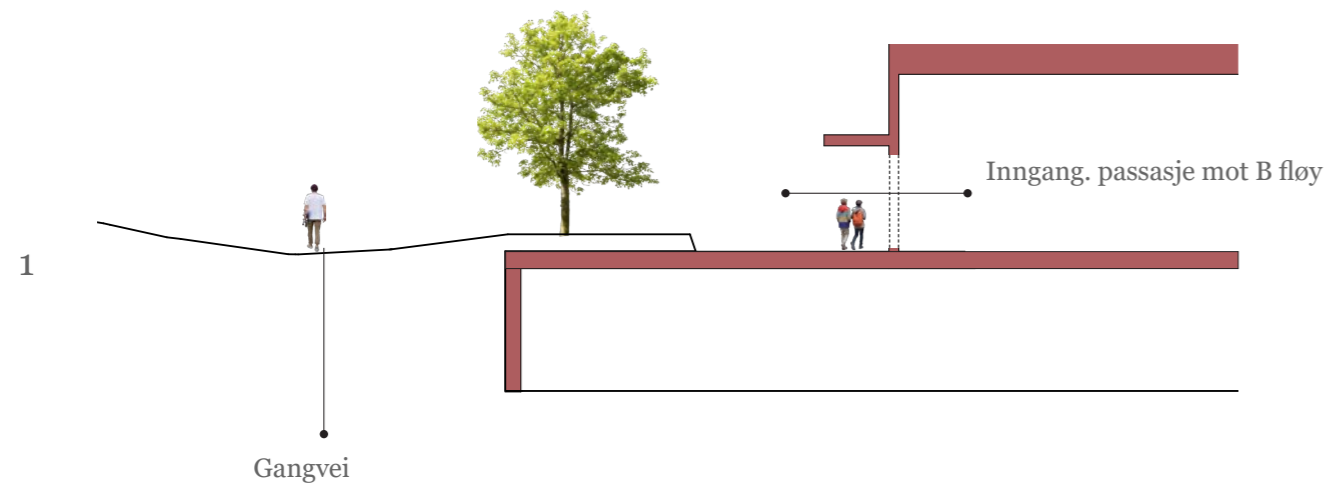
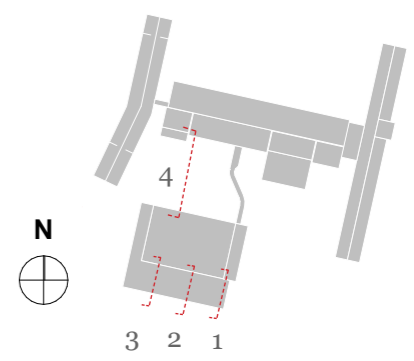

## Farger og materialbruk

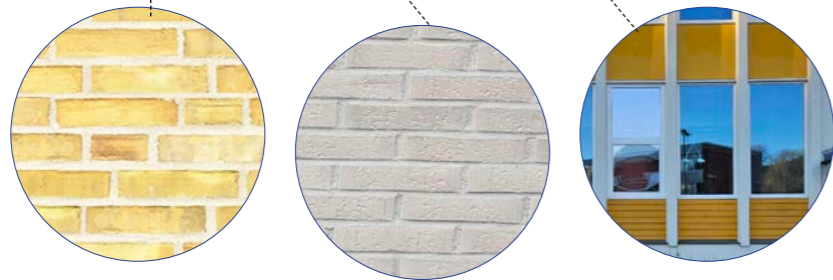
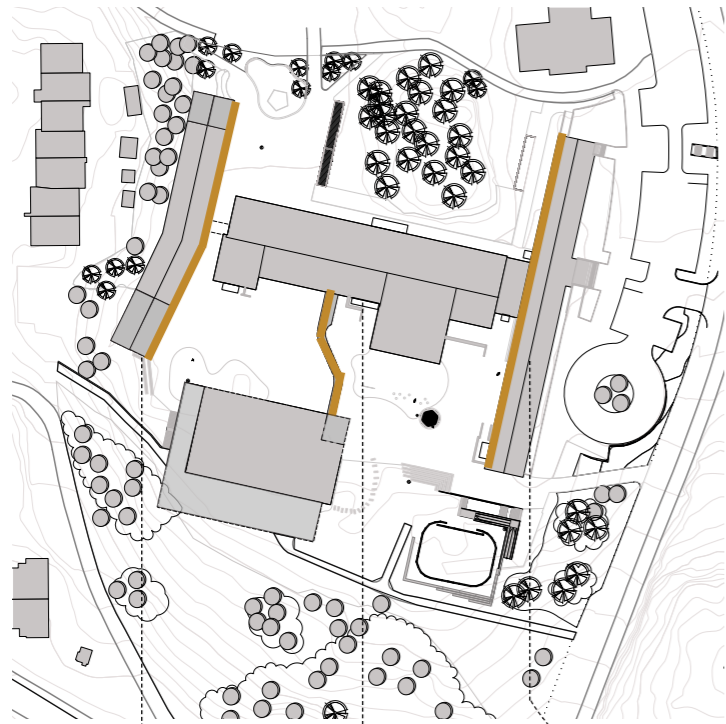

Eksisterende



Eksisterende

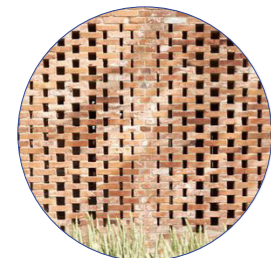

Inspirasjon- Fasade material eksempler til nybygg

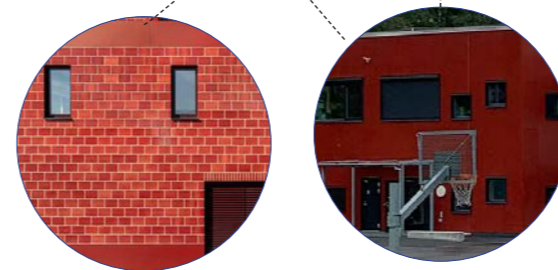
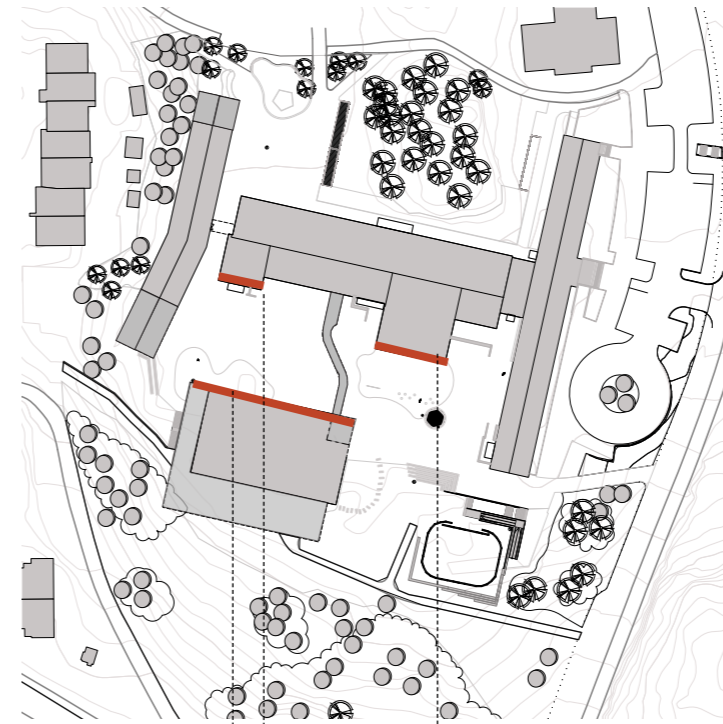

Eksisterende material etter utskifting av noen fasadeplater

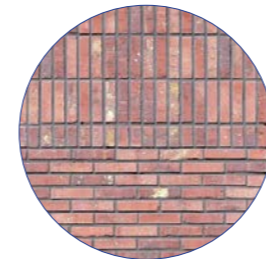

Inspirasjon- Fasade material eksempler til nybygg

# Sol og skygge

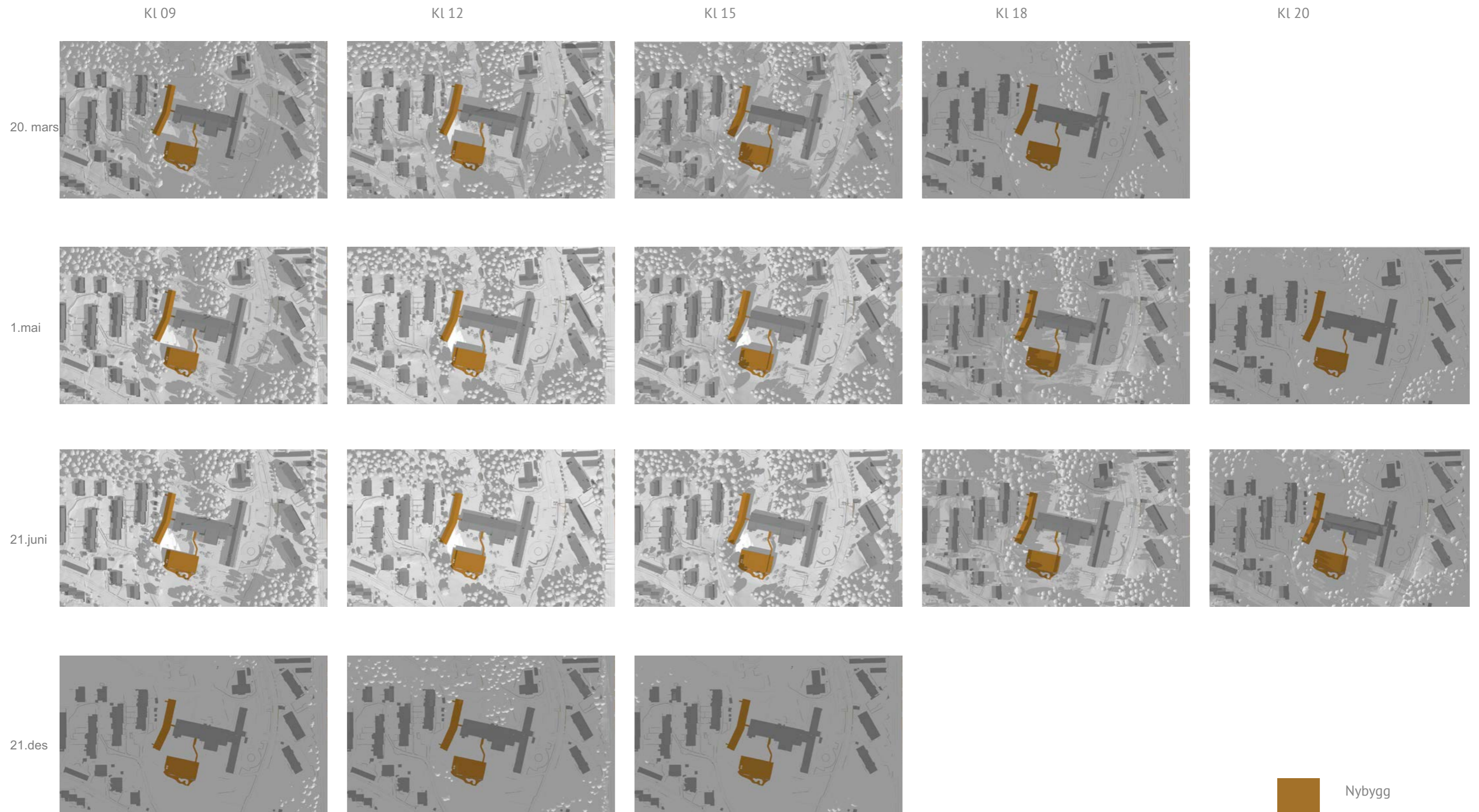

## Byggefase – foreløpige vurderinger

- Høyt fokus på sikkerhet, helse og arbeidsmiljø (SHA)
- Plan for byggeplass avklares med totalentreprenør
- Anleggsvei fra Vardeveien og ved Sælen kirke
- Rystelsesmålere på nærmeste bebyggelse
- Informasjon til naboer som blir påvirket av aktivitet på byggeplassen
- Kontaktperson hos byggherre og/eller entreprenør

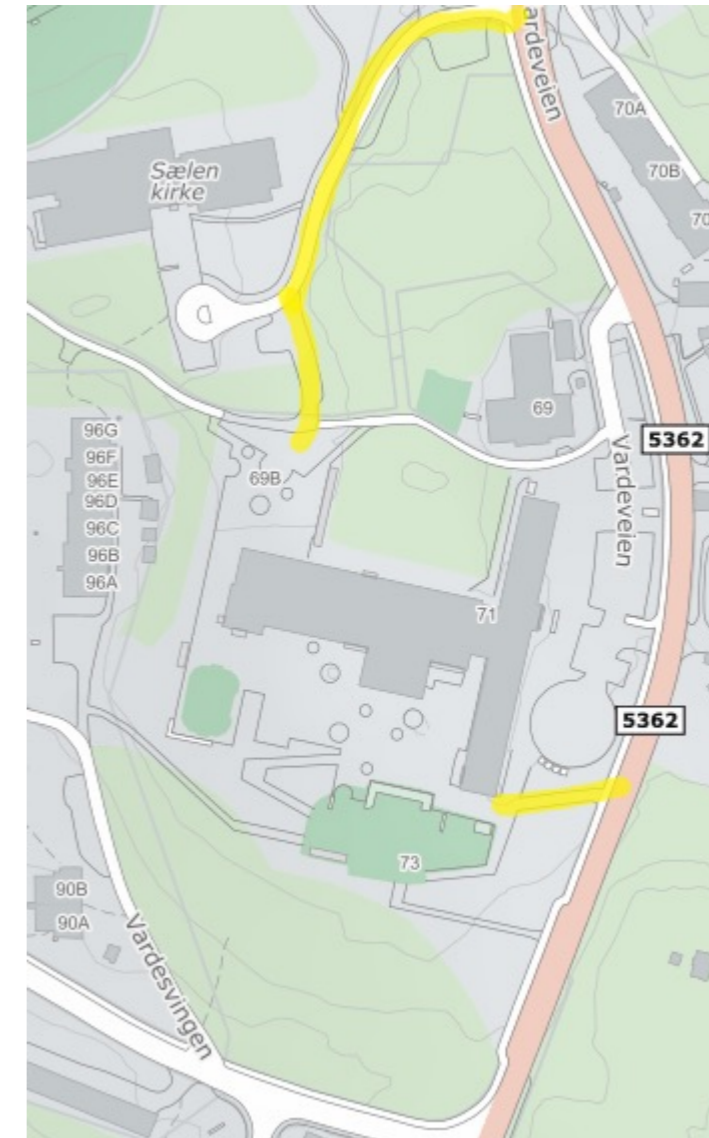

# Vi bygger Bergen

- Oppdatert informasjon om prosjektet på: [Bergen.kommune.no](http://Bergen.kommune.no)

Søk på Varden skole

The screenshot shows the Bergen Kommune website. At the top, there is a logo for Bergen Kommune, a search bar with the text "Hva leter du etter?", and a "Min side" link. Below this is a navigation bar with tabs for "Hva skjer", "Om kommunen", "Innbyggerhjelpen", "Politikk", and "Ledige stillinger". A breadcrumb trail reads "Du er her: Forside > Hva skjer > Tema > Vi bygger Bergen > Byggeprosjekter > Skolebygg". There is an RSS icon on the right. The main content area is titled "< Vi bygger Bergen". On the left is a sidebar menu with categories: "Veier, byrom og parker", "Vann og avløp", "Byggeprosjekter", "Skolebygg", "Barnehagebygg", "Idrettsanlegg", "Helsebygg", "Kulturbygg", "Boligbygg", "Andre bygg", "Anbudskonkurranser", "Renovasjon", and "Kunst i offentlige rom". The "Skolebygg" category is selected. The main content area displays three project cards under the heading "Skolebygg":  
1. "Byggeprosjekt Garnes ungdomsskule >": Games ungdomsskule skal rivast og erstattast med eit nybygg for 500 elevar med ei forsterka avdeling for 20 elevar. Idrettsbygget vert verande.  
2. "Byggeprosjekt – Rå idrettshall >": Rå skole har behov for ny gymsal og lokaler for skolehelsetjenesten. Skolen skal få en idrettshall som også skal inneholde skolehelsetjeneste og to klasserom med grupperom og garderobe.  
3. "Byggeprosjekt Storetveit skole >": Storetveit ungdomsskole skal etter rehabilitering og nybygg romme 600 elevar. I tilknytning til skolen skal det også bygges en ny idrettshall.

**Spørsmål?**