

Sol- og skyggeillustrasjoner
Bergen kommune, Fana. Gnr 13 bnr 107 m.fl.
Jacob Kjødes vei. Arealplan-ID 64570000

Dato: 10.11.2022

Eksisterende bebyggelse

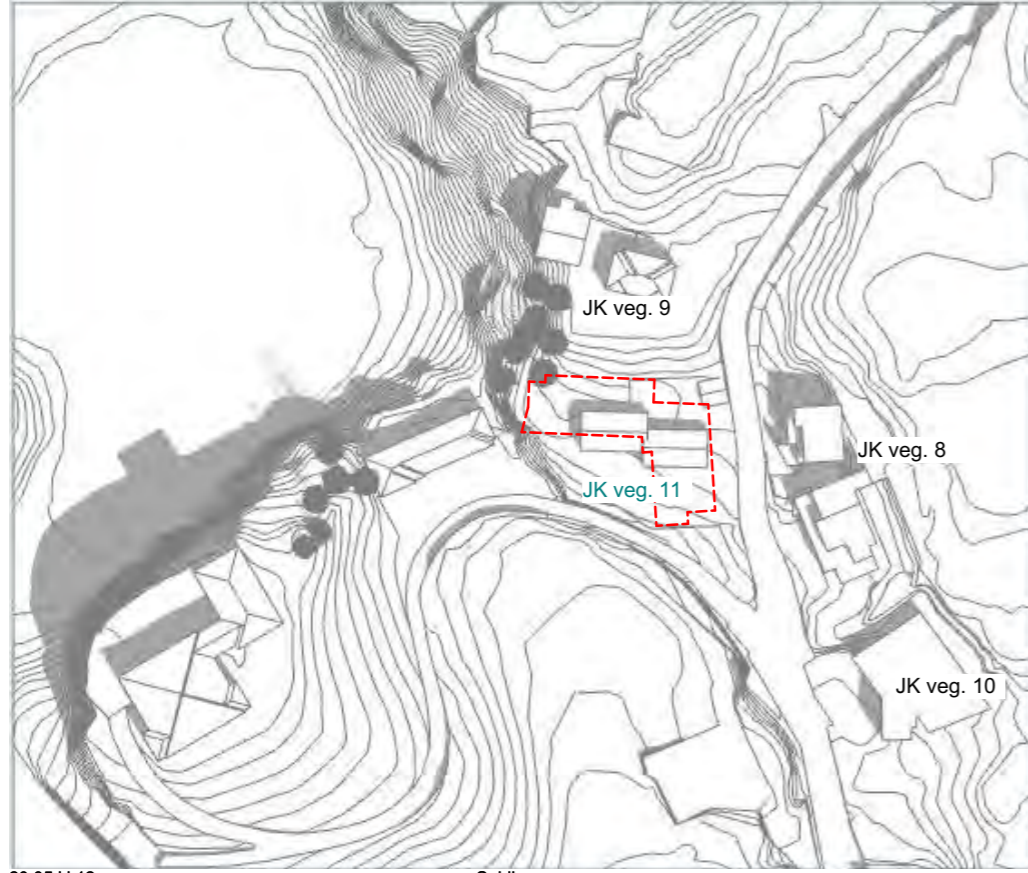

20.05 kl.12

Soldiagram

Planlagt bebyggelse



20.05 kl.12

Soldiagram

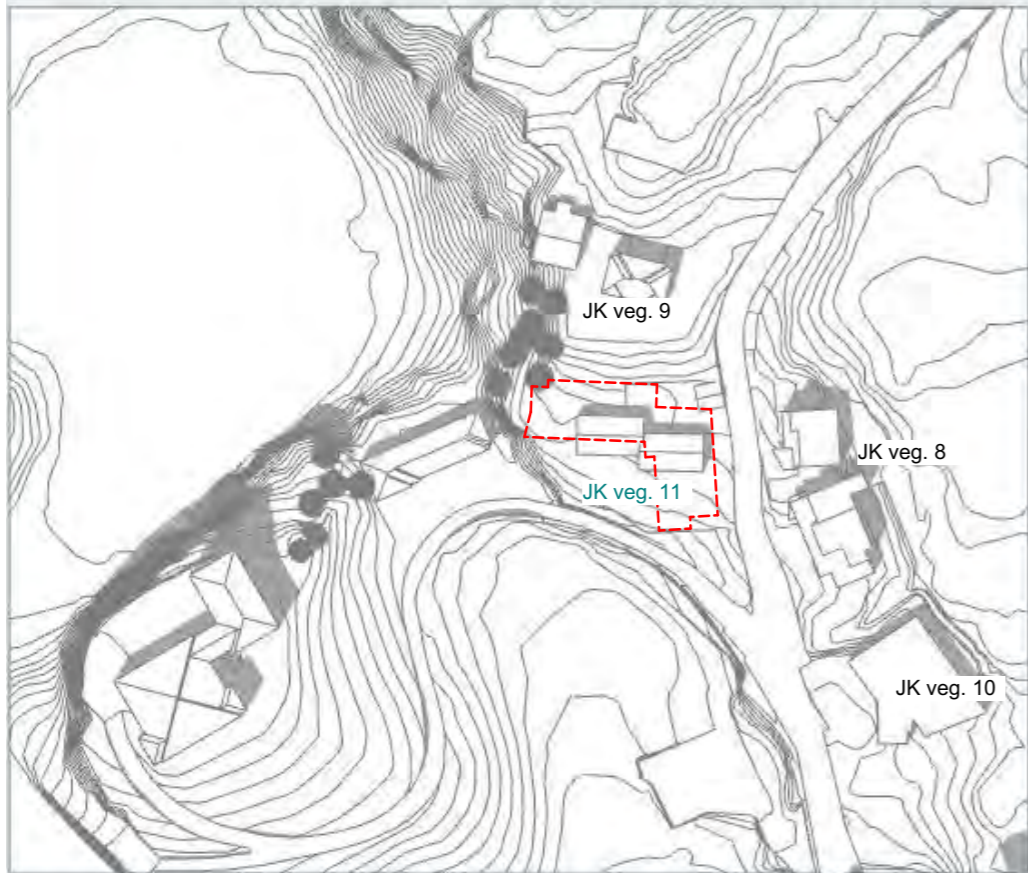

20.05 kl.15

Soldiagram

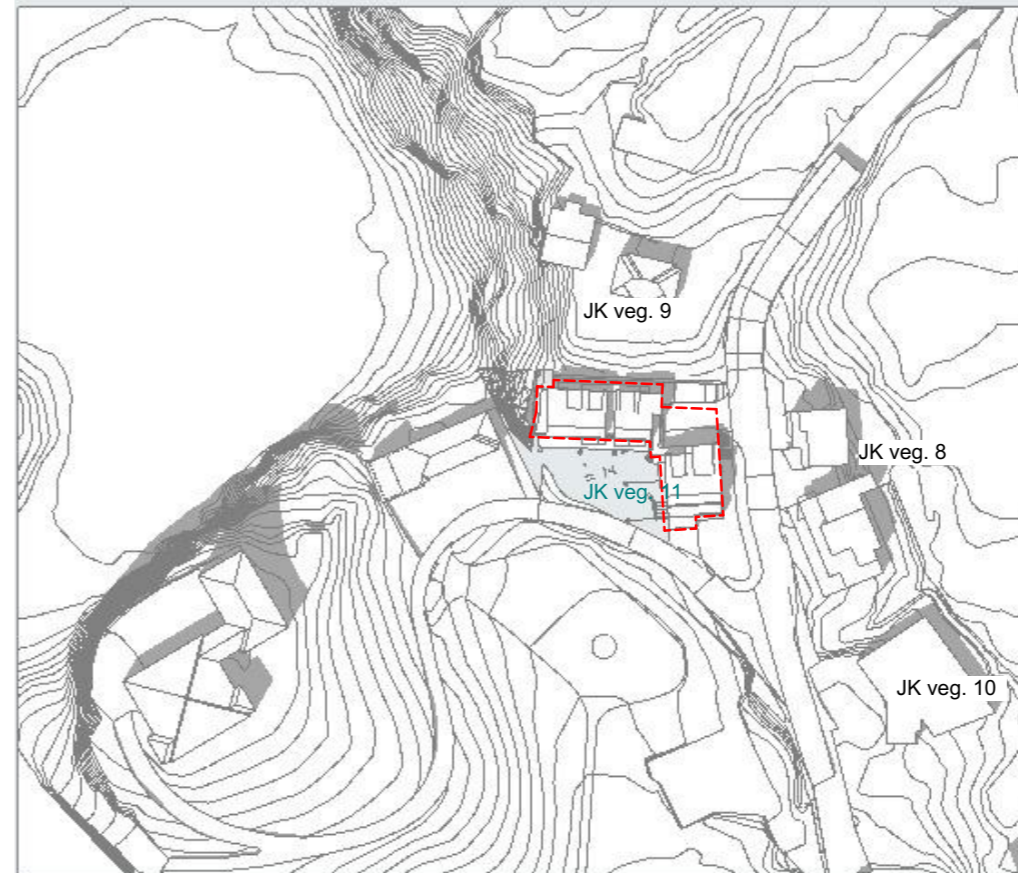

20.05 kl.15

Soldiagram

Tegningsnr. **A72-103** Revisjon nr.

Type tegning **Soldiagram**

| Rev | Nr | Beskrivelse | Dato | Sign | Kont |
|-----|----|-------------|------|------|------|
| | | | | | |
| | | | | | |
| | | | | | |
| | | | | | |

Lokalisering:

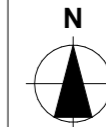
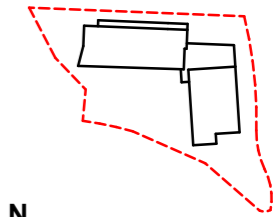

Prosjekteringsgruppen

- **ARK** : Tippetue Arkitekter AS Sandviksbodene 5
5026 Bergen
Tlf: 55563301
post@tippetue.no
- **RIB** : Rådg. ing. Bygg RIBveien 18
0050 RIBveien
Tlf: 000 00 000
rib@ribfirma.no
- **RIE** : Rådg. ing. Elektro RIEveien 18
0050 RIEveien
Tlf: 000 00 000
rie@riefirma.no
- **RIV** : Rådg. ing. VVS RIVveien 18
0050 RIVveien
Tlf: 000 00 000
riv@rivfirma.no

Fase **2.gangsbehandling**

TIPPETUE
ARKITEKTER AS

Tiltakshaver Godkjent

Anne Marita Milde og Tom Greni
Kontroll prosjekt.
Sign. Kontroll

Prosjekt
220406_Endring pin
Filnavn

Jacob Kjødesveg
Jacob Kjødesveg 11
5232 Paradis
Dato
10.11.2022
Målestokk
1:1 **A2**

Kontroll utførende
Sign. Kontroll

Gnr./Bnr./Festnr.:
13/107

Prosjektnr.: **797** Tegningsnr.: **A72-103** Prosjektnr. for
prosjekterende/lev.

Type tegning:
Soldiagram

Dokumentasjon iht §14.2 c i bestemmelsene til KPA2018,
angående solforhold på bakkeplan ved vårjevndøgn

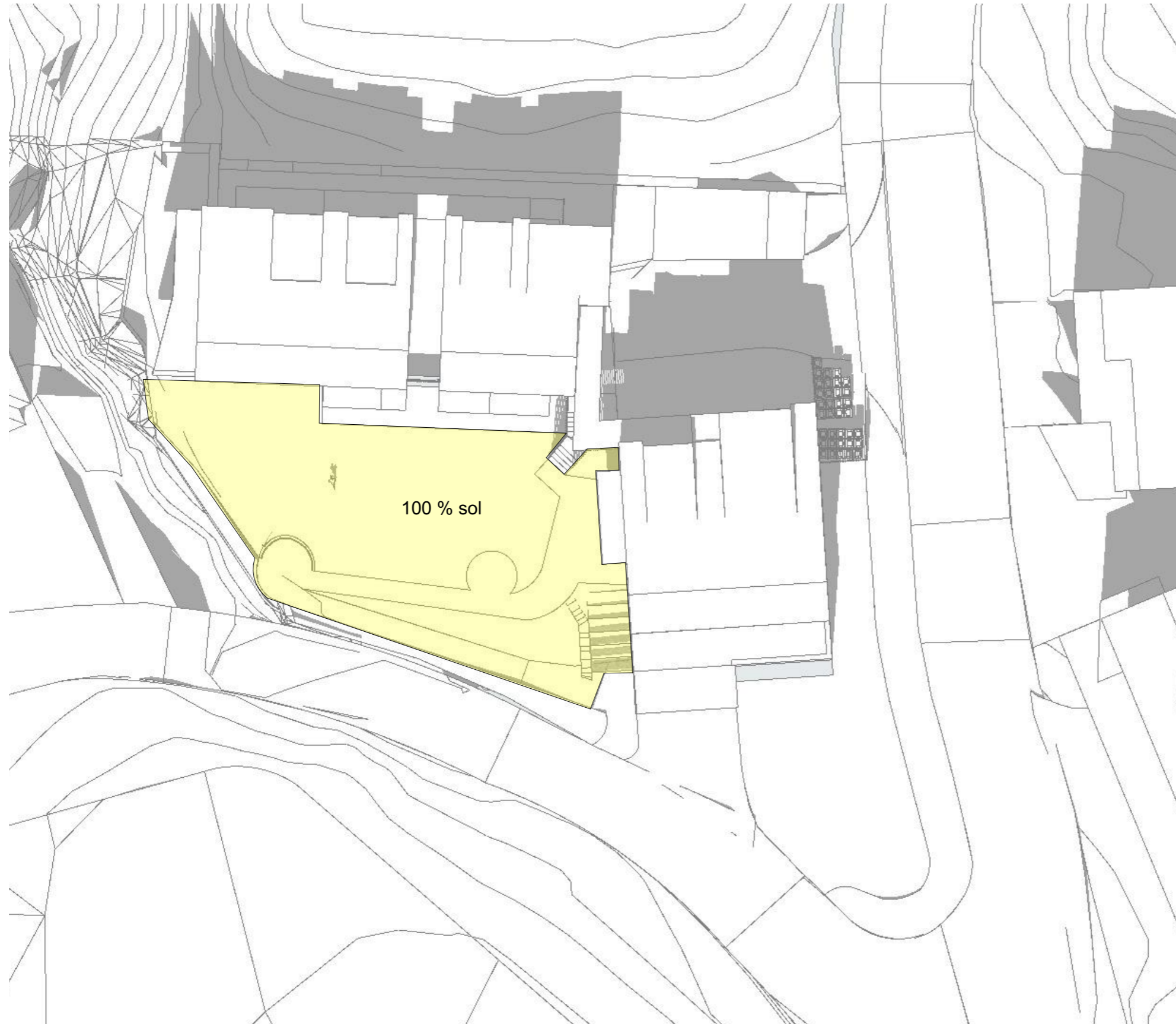

MUA KI 14 20.03.2021

Tegningsnr.
A72-117

Revisjon nr.

Type tegning
Snitt

Lokalisering:

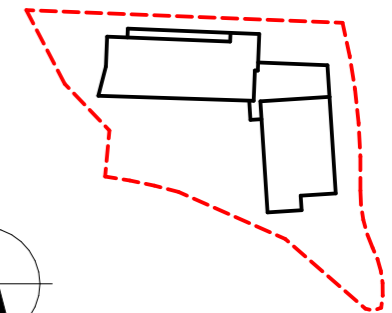
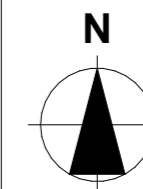

Prosjekteringsgruppen

- **ARK :** Tippetue Arkitekter AS Sandviksbodene 5
5035 Bergen
Tlf.: 55563301
post@tippetue.no
- **RIB :** Rådg. ing. Bygg RIBveien 18
0000 RIBbyen
Tlf: 000 00 000
rib@ribfirma.no
- **RIE :** Rådg. ing. Elektro RIEveien 18
0000 RIEbyen
Tlf: 000 00 000
rie@riefirma.no
- **RIV :** Rådg. ing. VVS RIVveien 18
0000 RIVbyen
Tlf: 000 00 000
riv@rivfirma.no

Fase
Plan

TIPPETUE
ARKITEKTER AS

Tiltakshaver

**Anne Marita Milde
og Tom Greni**

Prosjekt

**Jacob Kjødesveg
Jacob Kjødesveg 11
5232 Paradis**

Gnr./Bnr./Festenr.:
13/107

Prosjektnr.:
797

Type tegning:

MUA 20.03.2021 KI 14.00

Godkjent

Kontroll prosjekt.

Sign. Kontroll

Filnavn

Hovedfil_10.11.2022.pln

Dato

10.11.2022

Målestokk

1:166,667A3

Kontroll utførende

Sign. Kontroll

Prosjektnr. for
prosjekterende/lev.



MUA KI 15 20.03.2021

Tegningsnr. **A72-118** Revisjon nr.

Type tegning **Snitt**

Lokalisering:

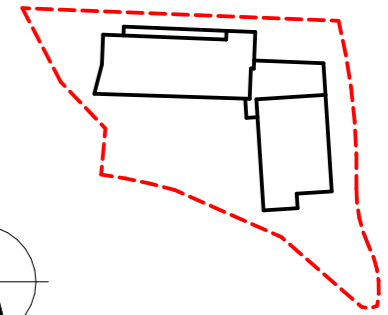
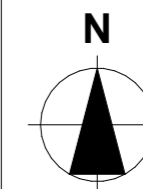

Prosjekteringsgruppen

- **ARK :** Tippetue Arkitekter AS Sandviksbodene 5
5035 Bergen
Tlf.: 55563301
post@tippetue.no
- **RIB :** Rådg. ing. Bygg RIBveien 18
0000 RIBbyen
Tlf: 000 00 000
rib@ribfirma.no
- **RIE :** Rådg. ing. Elektro RIEveien 18
0000 RIEbyen
Tlf: 000 00 000
rie@riefirma.no
- **RIV :** Rådg. ing. VVS RIVveien 18
0000 RIVbyen
Tlf: 000 00 000
riv@rivfirma.no

Fase
Plan

TIPPETUE
ARKITEKTER AS

| | | | |
|--|--|-------------------------------------|----------|
| Tiltakshaver | | Godkjent | |
| Anne Marita Milde og Tom Greni | | Kontroll prosjekt. | |
| | | Sign. | Kontroll |
| Prosjekt | | Filnavn | |
| Jacob Kjødesveg Jacob Kjødesveg 11 5232 Paradis | | Hovedfil_10.11.2022.pln | |
| | | Dato | |
| | | 10.11.2022 | |
| Målestokk | | Kontroll utførende | |
| 1:166,667A3 | | Sign. | Kontroll |
| Gnr./Bnr./Festenr.: | | Prosjektnr. for prosjekterende/lev. | |
| 13/107 | | 797 | |
| Prosjektnr.: | | Tegningsnr.: | |
| 797 | | A72-118 | |
| Type tegning: | | Prosjektnr. for prosjekterende/lev. | |
| MUA 20.03.2021 KI 15.00 | | 797 | |

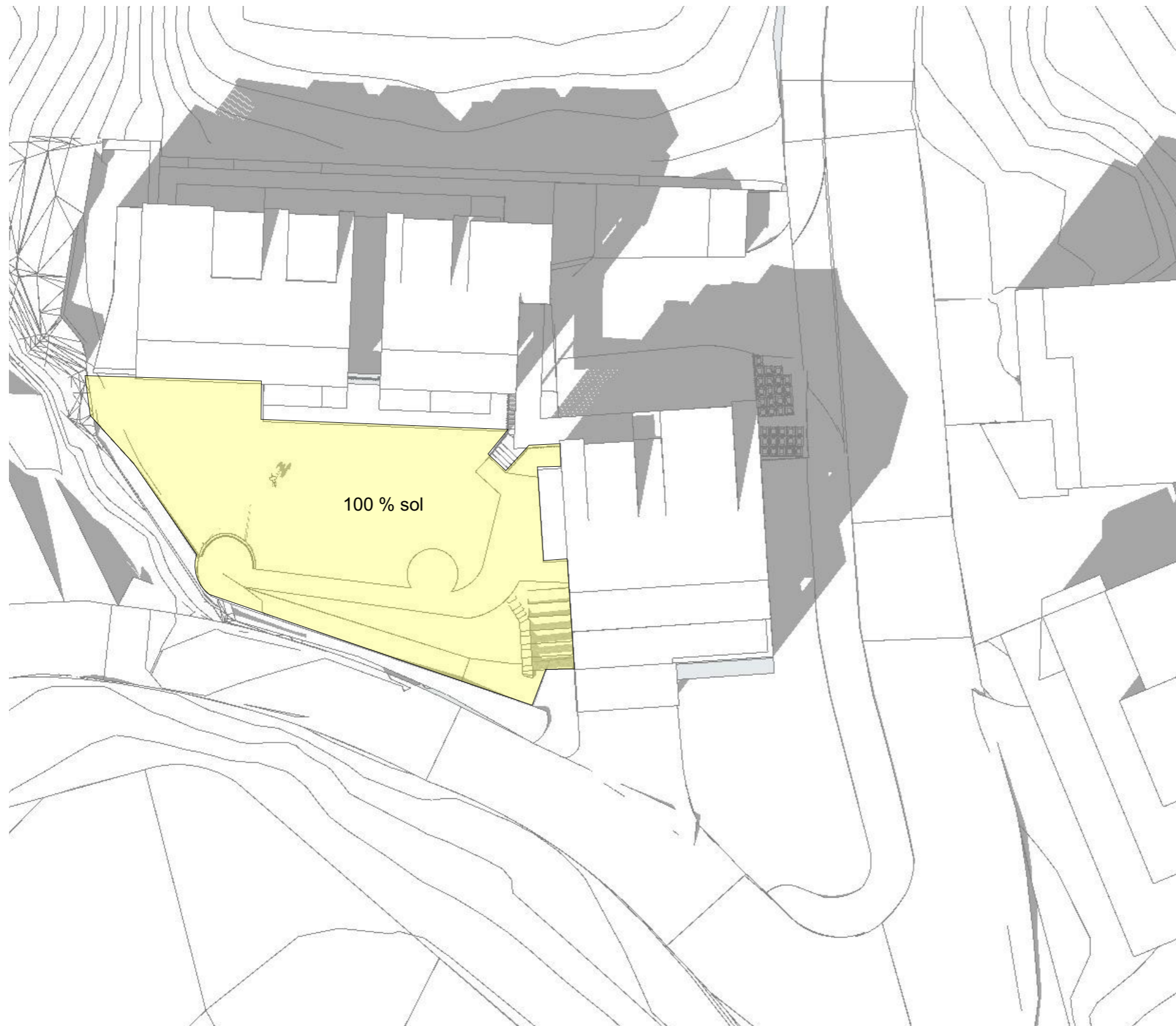

MUA kl 16 20.03.2021

| | | |
|--|--------------------------------|--|
| Tegningsnr. A72-119 | | Revisjon nr. |
| Type tegning Snitt | | |
| <p>Lokalisering:</p> | | |
| <p>Prosjekteringsgruppen</p> <ul style="list-style-type: none"> ● ARK : Tippetue Arkitekter AS <small>Sandviksbodene 5 5035 Bergen Tlf.: 55563301 post@tippetue.no</small> ○ RIB : Rådg. ing. Bygg <small>RIBveien 18 0000 RIBbyen Tlf: 000 00 000 rib@ribfirma.no</small> ○ RIE : Rådg. ing. Elektro <small>RIEveien 18 0000 RIEbyen Tlf: 000 00 000 rie@riefirma.no</small> ○ RIV : Rådg. ing. VVS <small>RIVveien 18 0000 RIVbyen Tlf: 000 00 000 riv@rivfirma.no</small> | | |
| <p>Fase Plan</p> | | |
| <h1>TIPPETUE</h1> <h2>ARKITEKTER AS</h2> | | |
| Tiltakshaver Anne Marita Milde og Tom Greni | | Godkjent |
| Prosjekt Jacob Kjødesveg Jacob Kjødesveg 11 5232 Paradis | | Kontroll prosjekt. |
| | | Sign. Kontroll |
| | | Filnavn Hovedfil_10.11.2022.pln |
| | | Dato 10.11.2022 |
| | | Målestokk 1:166,667A3 |
| | | Kontroll utførende |
| Gnr./Bnr./Festenr.: 13/107 | | Sign. Kontroll |
| Prosjektnr.: 797 | Tegningsnr.: A72-119 | Prosjektnr. for prosjekterende/lev. |
| Type tegning: MUA 20.03.2021 kl 16.00 | | |



MUA KI 17 20.03.2021

| | | |
|--|----------------|--|
| Tegningsnr. A72-120 | | Revisjon nr. |
| Type tegning Snitt | | |
| <p>Lokalisering:</p> | | |
| <p>Prosjekteringsgruppen</p> <ul style="list-style-type: none"> ● ARK : Tippetue Arkitekter AS <small>Sandviksbodene 5 5035 Bergen Tlf.: 55563301 post@tippetue.no</small> ○ RIB : Rådg. ing. Bygg <small>RIBveien 18 0000 RIBbyen Tlf: 000 00 000 rib@ribfirma.no</small> ○ RIE : Rådg. ing. Elektro <small>RIEveien 18 0000 RIEbyen Tlf: 000 00 000 rie@riefirma.no</small> ○ RIV : Rådg. ing. VVS <small>RIVveien 18 0000 RIVbyen Tlf: 000 00 000 riv@rivfirma.no</small> | | |
| <p>Fase Plan</p> | | |
| <h1>TIPPETUE</h1> <h2>ARKITEKTER AS</h2> | | |
| Tiltakshaver | | Godkjent |
| <p>Anne Marita Milde og Tom Greni</p> | | Kontroll prosjekt. |
| | | Sign. Kontroll |
| Prosjekt | | Filnavn |
| <p>Jacob Kjødesveg Jacob Kjødesveg 11 5232 Paradis</p> | | Hovedfil_10.11.2022.pln |
| | | Dato |
| | | 10.11.2022 |
| | | Målestokk |
| | | 1:166,667A3 |
| | | Kontroll utførende |
| Gnr./Bnr./Festenr.: | | Sign. Kontroll |
| 13/107 | | |
| Prosjektnr.: | Tegningsnr.: | Prosjektnr. for prosjekterende/lev. |
| 797 | A72-120 | |
| Type tegning: | | |
| MUA 20.03.2021 KI 17.00 | | |

Sol- og skyggeforhold Jacob Kjødes veg 8

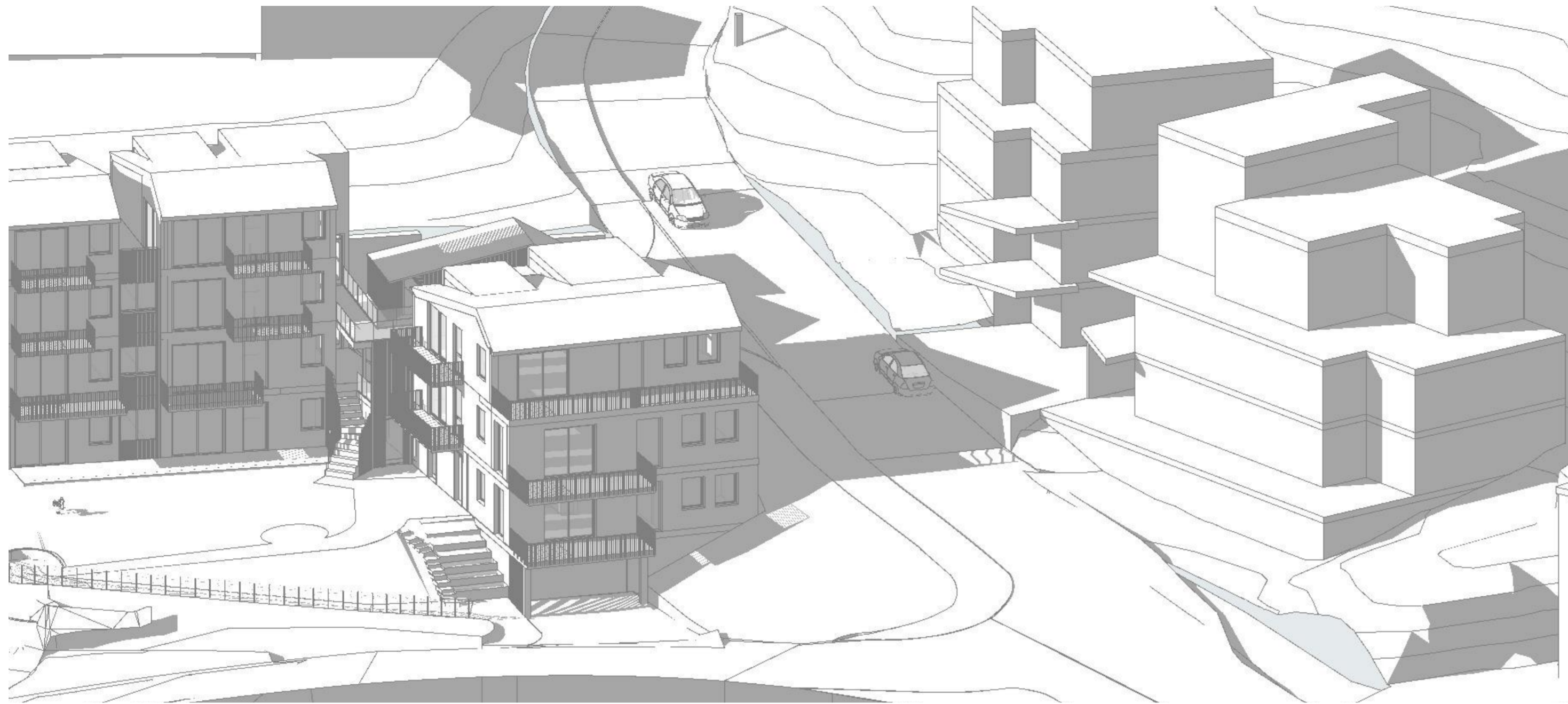

20.05-kl 19 Solforhold_JKV 8

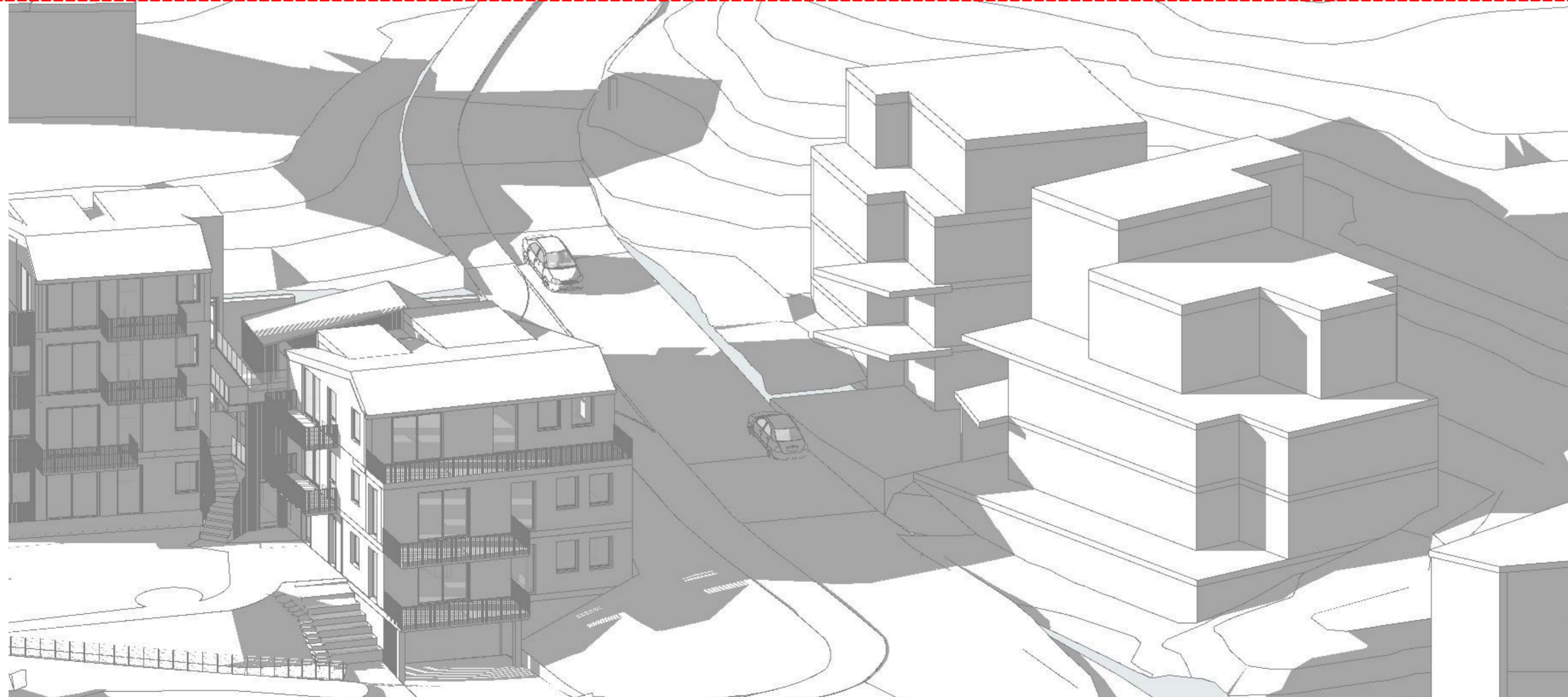

20.05-kl 20 Solforhold_JKV 8

Tegningsnr. A72-114 Revisjon nr.

Type tegning Plan

| Rev | Nr | Beskrivelse | Dato | Sign | Kontr |
|-----|----|-------------|------|------|-------|
| | | | | | |
| | | | | | |
| | | | | | |
| | | | | | |
| | | | | | |

Lokalisering:

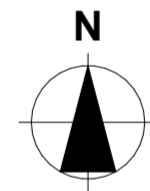
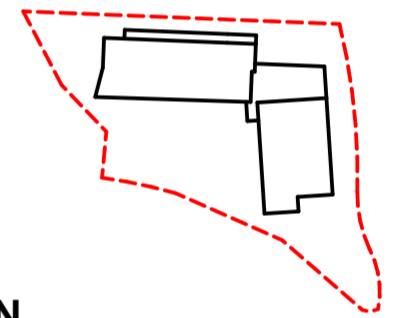

Prosjekteringsgruppen

- **ARK:** Tippetue Arkitekter AS Sandviksbodene 5
5035 Bergen
Tlf: 50563301
post@tippetue.no
- **RIB:** Rådg. ing. Bygg RIBveien 18
0000 RIBbyen
Tlf: 000 00 000
rib@rifirma.no
- **RIE:** Rådg. ing. Elektro RIEveien 18
0000 RIBbyen
Tlf: 000 00 000
rie@rifirma.no
- **RV:** Rådg. ing. VVS RVveien 18
0000 RVbyen
Tlf: 000 00 000
rv@rifirma.no

Fase

2.gangsbehandling

TIPPETUE
ARKITEKTER AS

Tiltakshaver

Anne Marita Milde og Tom Greni

Prosjekt

**Jacob Kjødesveg
Jacob Kjødesveg 11
5232 Paradis**

Gnr./Bnr./Festnr.:

13/107

Prosjektnr.:

797

Tegningsnr.:

A72-114

Type tegning:

Solfothold_JKV 8

Godkjent

Kontroll prosjekt.

Sign. Kontroll

Filnavn

Hovedfil_10.11.2022.pln

Dato

10.11.2022

Målestokk

1:166,667A2

Kontroll utførende

Sign. Kontroll

Prosjektnr. for

prosjekterende/lev.

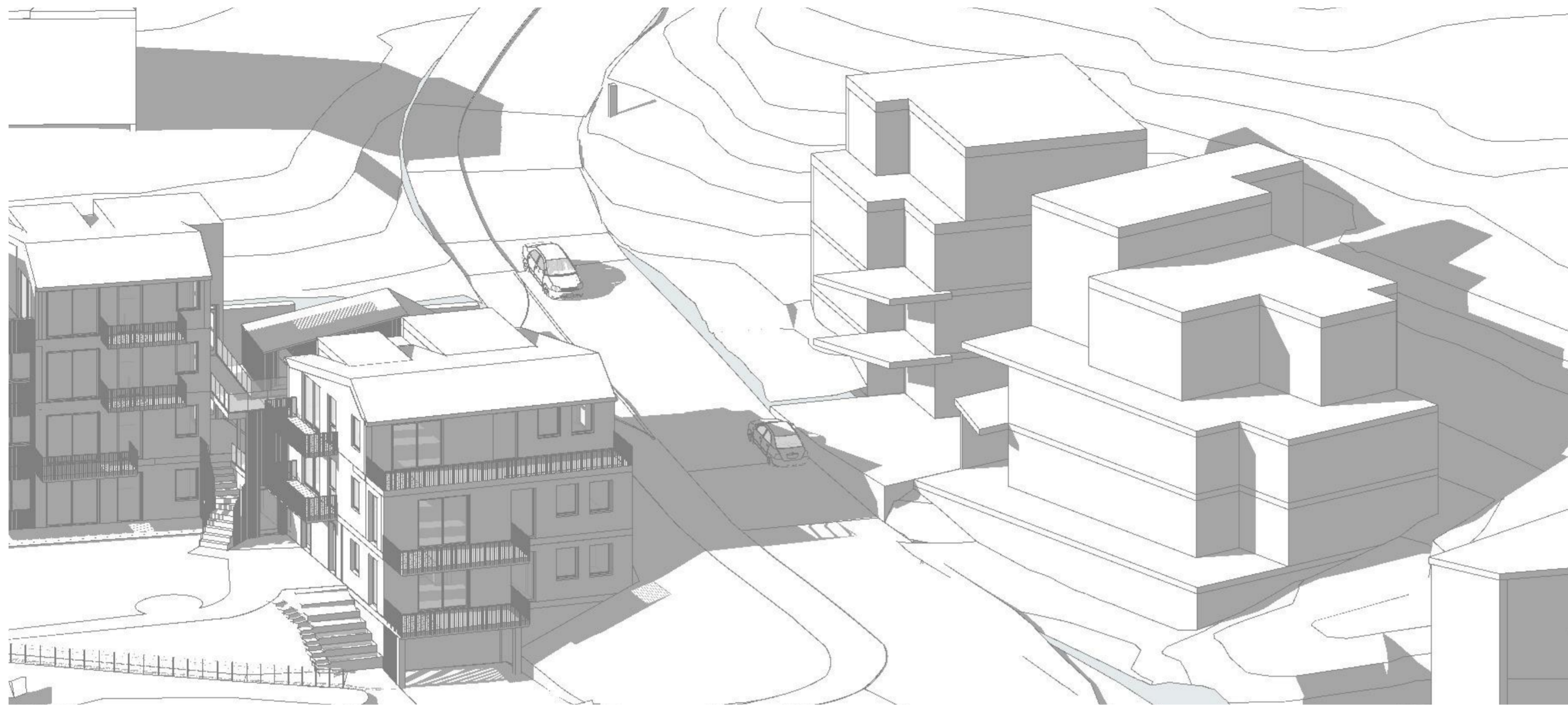

21.06-kl 19 Solforhold_JKV 8

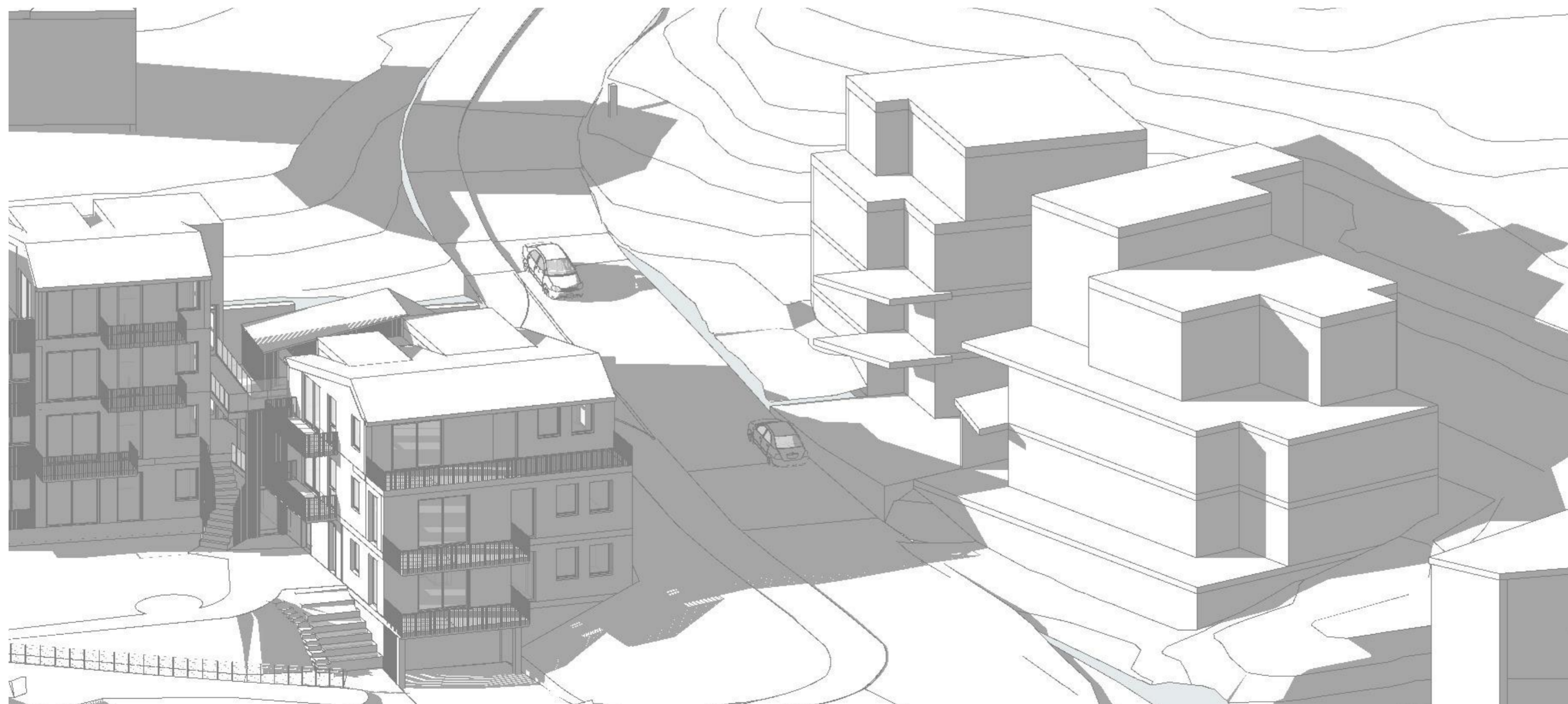

21.06-kl 20 Solforhold_JKV 8

Tegningsnr. A72-115 Revisjon nr.

Type tegning Plan

| Rev | Nr | Beskrivelse | Dato | Sign | Kontr |
|-----|----|-------------|------|------|-------|
| | | | | | |
| | | | | | |
| | | | | | |
| | | | | | |

Lokalisering:

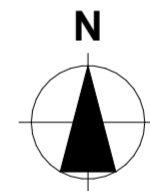
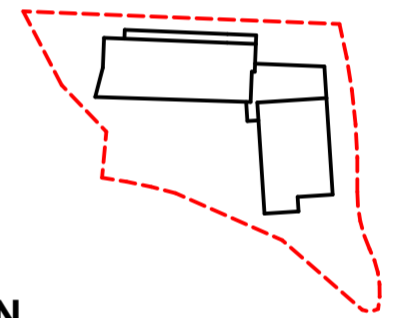

Prosjekteringsgruppen

- **ARK:** Tippetue Arkitekter AS Sandviksbodene 5
5035 Bergen
Tlf: 50563301
post@tippetue.no
- **RIB:** Rådg. ing. Bygg RIBveien 18
0000 RIBbyen
Tlf: 000 00 000
rib@rifirma.no
- **RIE:** Rådg. ing. Elektro RIEveien 18
0000 RIEbyen
Tlf: 000 00 000
rie@riefirma.no
- **RV:** Rådg. ing. VVS RVveien 18
0000 RVbyen
Tlf: 000 00 000
rv@rivrirma.no

Fase

2.gangsbehandling

TIPPETUE
ARKITEKTER AS

Tiltakshaver

Anne Marita Milde og Tom Greni

Prosjekt

**Jacob Kjødesveg
Jacob Kjødesveg 11
5232 Paradis**

Gnr./Bnr./Festnr.:

13/107

Prosjektnr.:
797

Tegningsnr.:
A72-115

Type tegning:
Solfothold_JKV 8

Godkjent

Kontroll prosjekt.

Sign. Kontroll

Filnavn

Hovedfil_10.11.2022.pln

Dato

10.11.2022

Målestokk

1:166,667A2

Kontroll utførende

Sign. Kontroll

Prosjektnr. for

prosjekterende/lev.

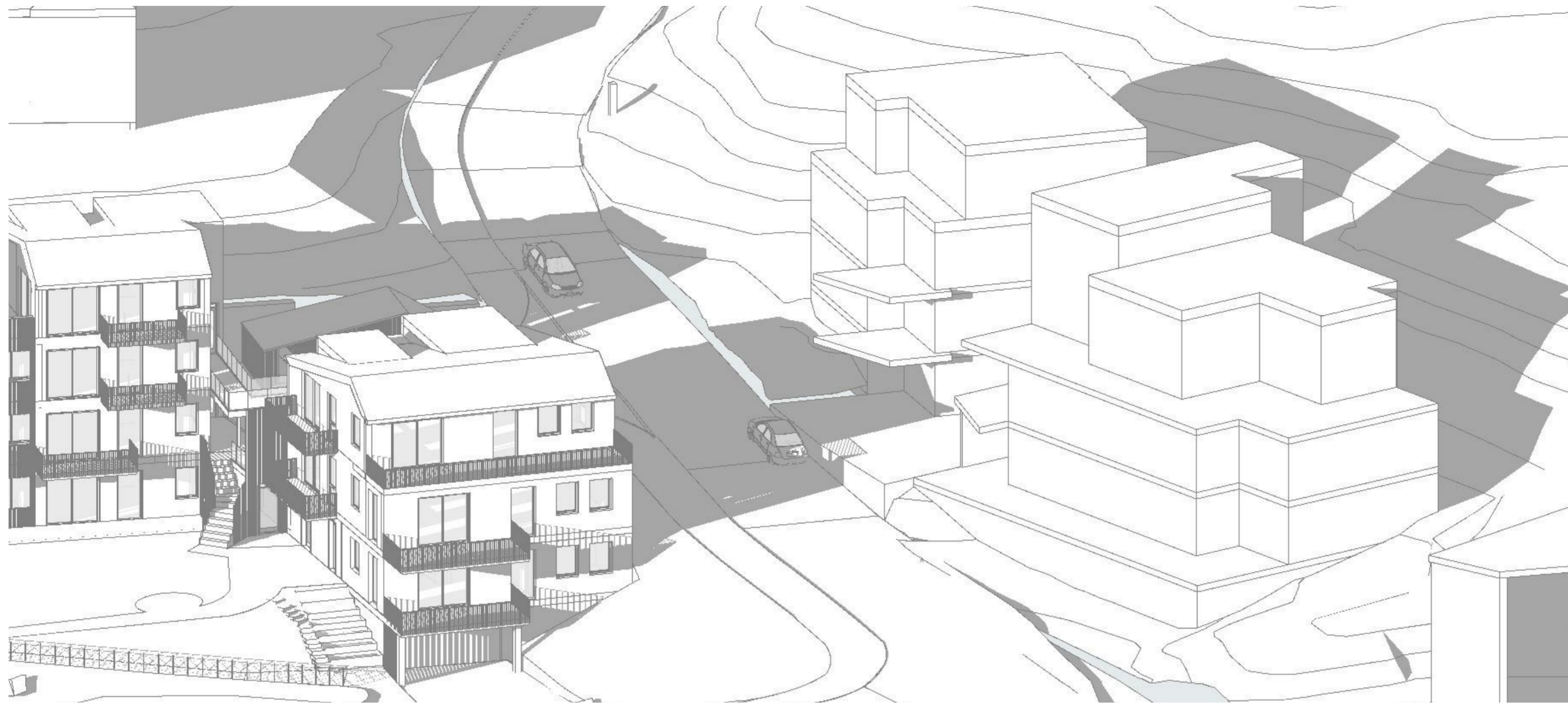

20.03-kl 18 Solforhold_JKV 8

Tegningsnr. **A72-116** Revisjon nr.

Type tegning
Plan

| Rev | Nr | Beskrivelse | Dato | Sign | Kontr |
|-----|----|-------------|------|------|-------|
| | | | | | |
| | | | | | |
| | | | | | |
| | | | | | |
| | | | | | |
| | | | | | |
| | | | | | |
| | | | | | |
| | | | | | |
| | | | | | |

Lokalisering:

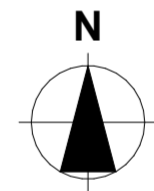
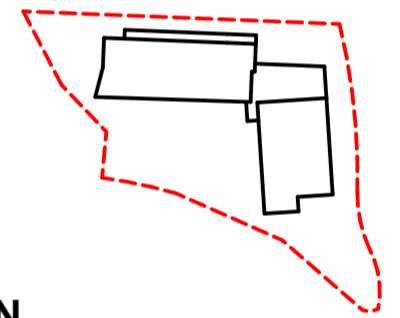

Prosjekteringsgruppen

- **ARK :** Tippetue Arkitekter AS Sandviksbodene 5
5035 Bergen
Tlf: 50563301
post@tippetue.no
- **RIB :** Rådg. ing. Bygg RIBveien 18
0000 RIBbyen
Tlf: 000 00 000
rib@rifirma.no
- **RIE :** Rådg. ing. Elektro RIEveien 18
0000 RIEbyen
Tlf: 000 00 000
rie@riefirma.no
- **RV :** Rådg. ing. VVS RVveien 18
0000 RVbyen
Tlf: 000 00 000
rv@rvfirma.no

Fase

2.gangsbehandling

TIPPETUE
ARKITEKTER AS

Tiltakshaver

**Anne Marita Milde
og Tom Greni**

Prosjekt

**Jacob Kjødesveg
Jacob Kjødesveg 11
5232 Paradis**

Gnr./Bnr./Festnr.:

13/107

Prosjektnr.:

797

Type tegning:

Solfothold_JKV 8

Godkjent

Kontroll prosjekt.

Sign. Kontroll

Filnavn

Hovedfil_10.11.2022.pln

Dato

10.11.2022

Målestokk

1:166,667A2

Kontroll utferende

Sign. Kontroll

Prosjektnr. for
prosjekterende/lev.