

TILTAKSHAVER:			
Nåbo			
ENTREPRENØR:			
Sweco Architects <small>Nøstegaten 44, 5011 Bergen www.sweco.no</small>			
PROSJEKTNAVN:			
Skjoldhagen			
TEGN.STATUS:			FAG:
2. gangs innsending			ARK
KONSULENT PROSJEKTNR:	SAKSB:	TEGN:	GNR:
		JK	40
PROSJEKTNR:	TEGNINGSDATO:	MÅLESTOKK:	KONTR:
T20039	16.2.2024	1 : 200	AV
TEGNINGSNAVN:			BNR:
Snitt Skjoldstølen 48			485 mfl.
TEGNINGSNUMMER:		FORMAT:	REV:
A-31-00-01		A3	

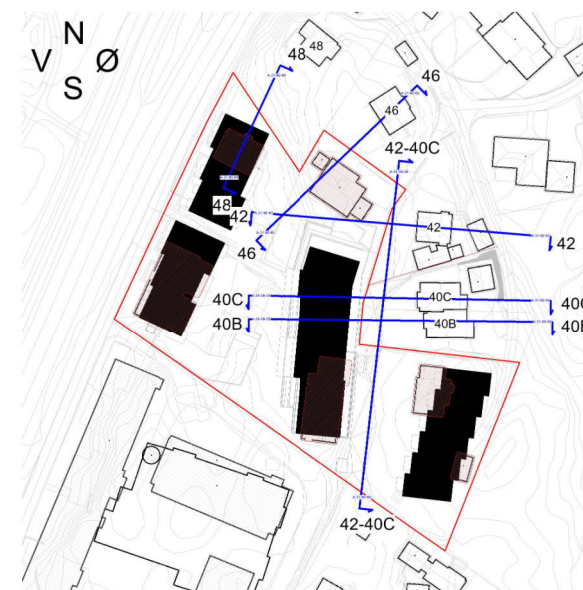

TILTAKSHAVER:			
Nåbo			
ENTREPRENØR:			
Sweco Architects			
Nøstegaten 44, 5011 Bergen www.sweco.no			
PROSJEKTNAVN:			
Skjoldhagen			
TEGN.STATUS:			FAG:
2. gangs innsending			ARK
KONSULENT PROSJEKTNR:	SAKSB:	TEGN:	GNR:
T20039		JK	40
PROSJEKTNR:	TEGNINGSDATO:	MÅLESTOKK:	KONTR:
T20039	16.2.2024	1 : 200	AV
TEGNINGSNAVN:			BNR:
Snitt Skjoldstølen 46			485 mfl.
TEGNINGSNUMMER:		FORMAT:	REV:
A-31-00-02		A3	

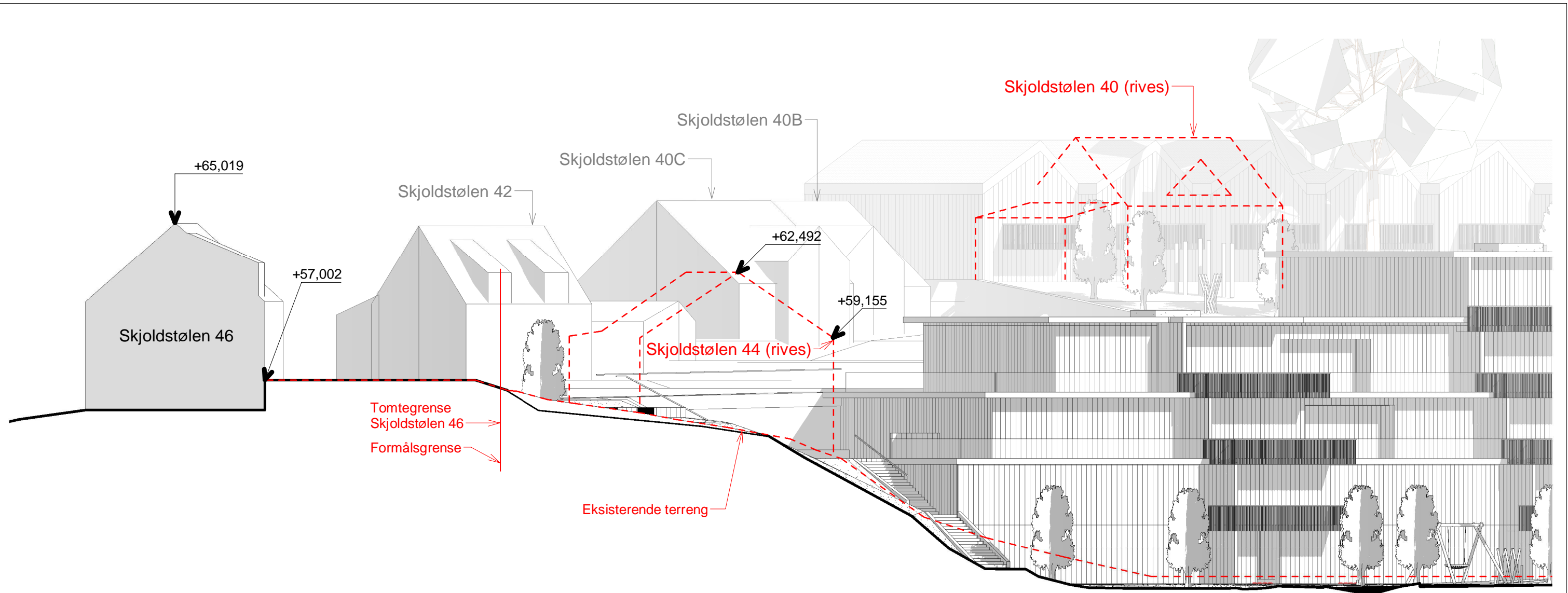

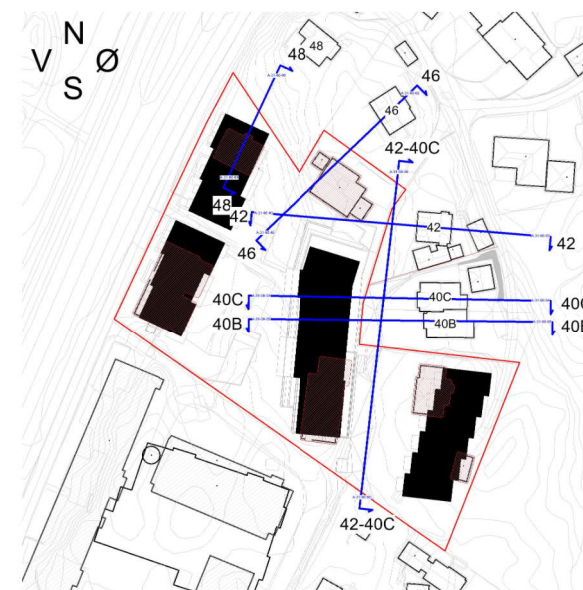
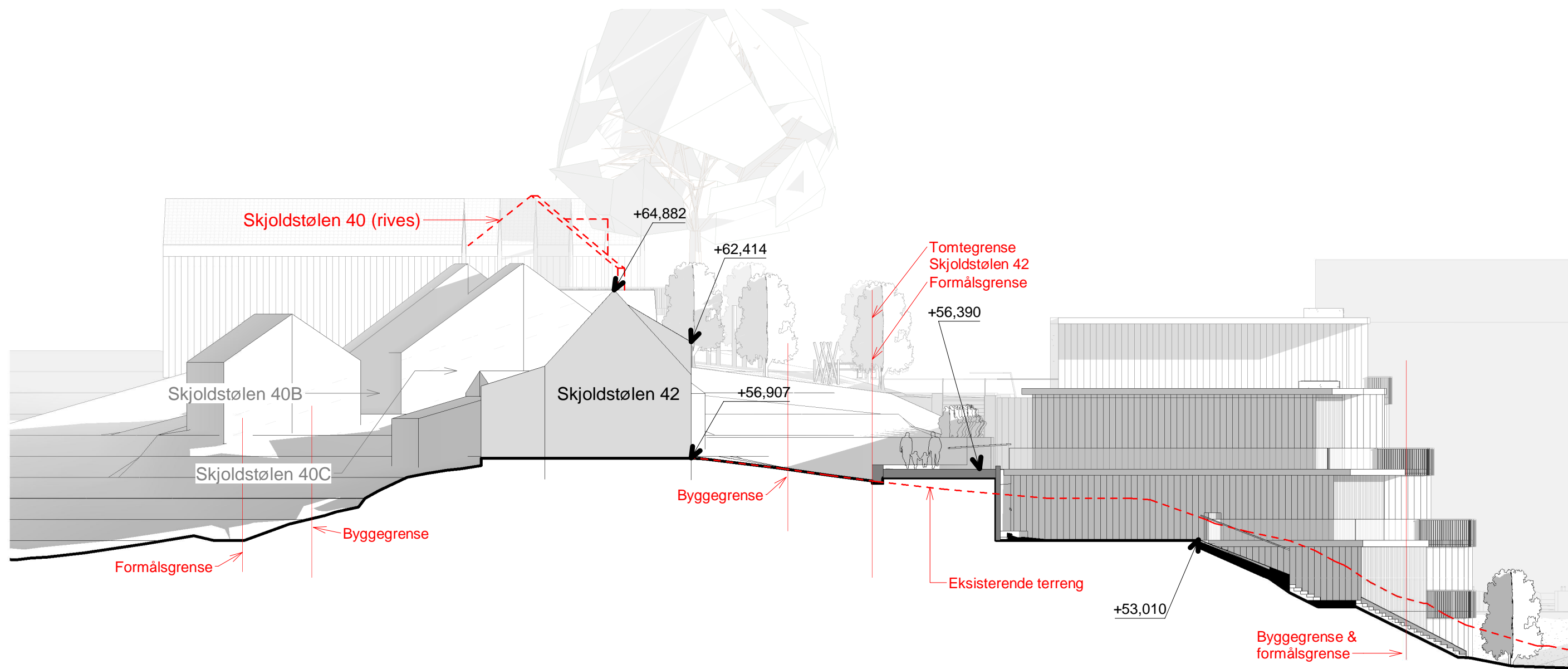

TILTAKSHAVER:			
Nåbo			
ENTREPRENØR:			
Sweco Architects <small>Nøstegaten 44, 5011 Bergen www.sweco.no</small>			
PROSJEKTNAMN:			
Skjoldhagen			
TEGN.STATUS:			FAG:
2. gangs innsending			ARK
KONSULENT PROSJEKTNR:	SAKSB:	TEGN:	GNR:
T20039		JK	40
PROSJEKTNR:	TEGNINGSDATO:	MÅLESTOKK:	KONTR:
T20039	16.2.2024	1 : 200	AV
TEGNINGSNAVN:			
Snitt Skjoldstølen 42			
TEGNINGSNUMMER:			FORMAT:
A-31-00-03			A3
			REV:



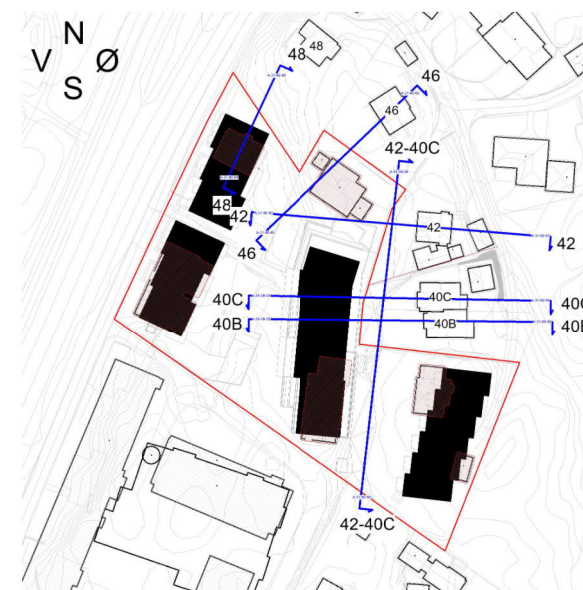
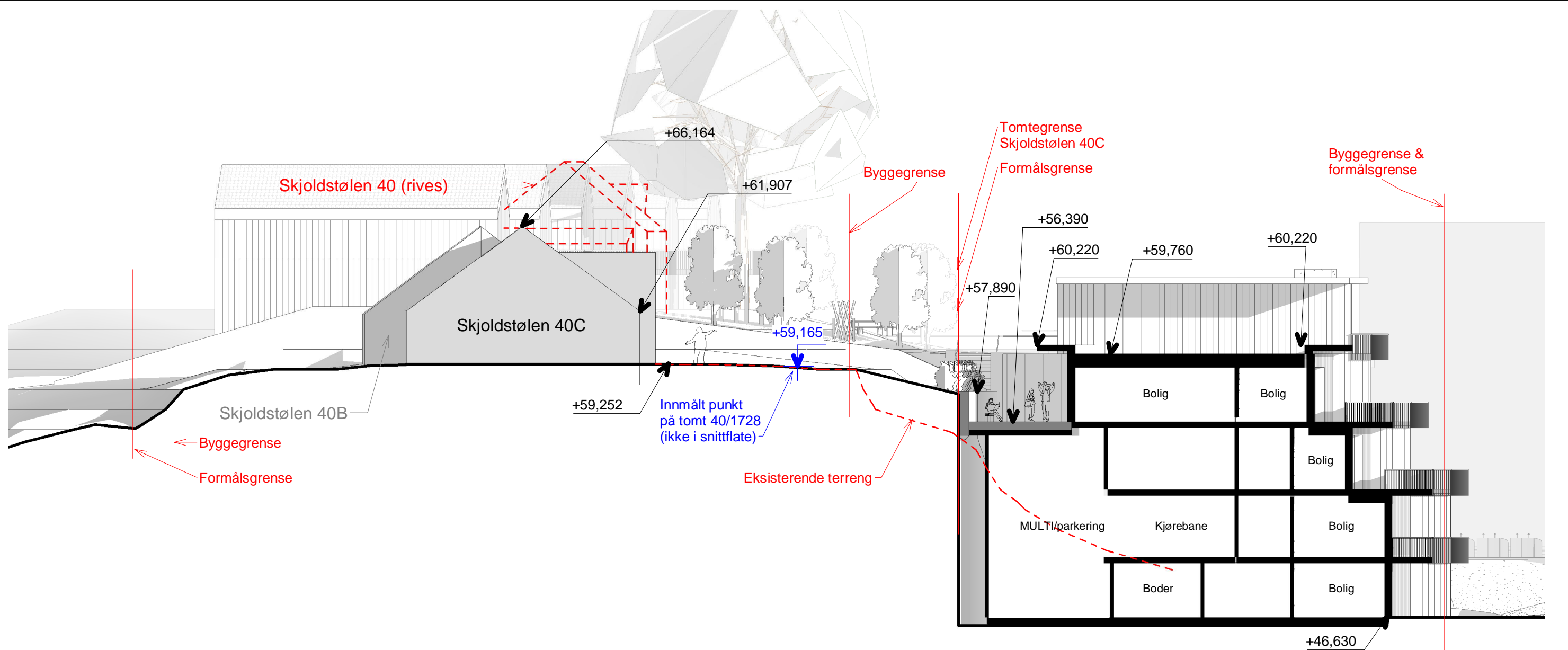

TILTAKSHAVER:			
Nåbo			
ENTREPRENØR:			
Sweco Architects Nøstegaten 44, 5011 Bergen www.sweco.no			
PROSJEKTNAVN:			
Skjoldhagen			
TEGN.STATUS:			FAG:
2. gangs innsending			ARK
KONSULENT PROSJEKTNR:	SAKSB:	TEGN:	GNR:
T20039		JK	40
PROSJEKTNR:	TEGNINGSDATO:	MÅLESTOKK:	KONTR:
T20039	16.2.2024	1 : 200	AV
TEGNINGSNAVN:			BNR:
Snitt Skjoldstølen 40C			485 mfl.
TEGNINGSNUMMER:		FORMAT:	REV:
A-31-00-04		A3	

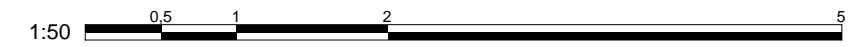

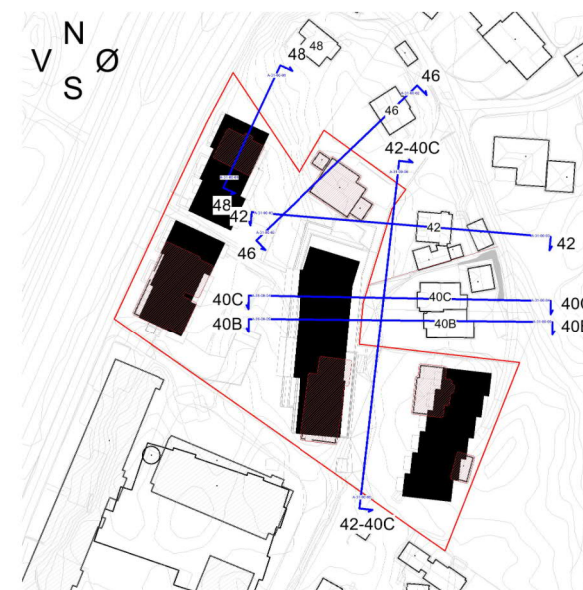
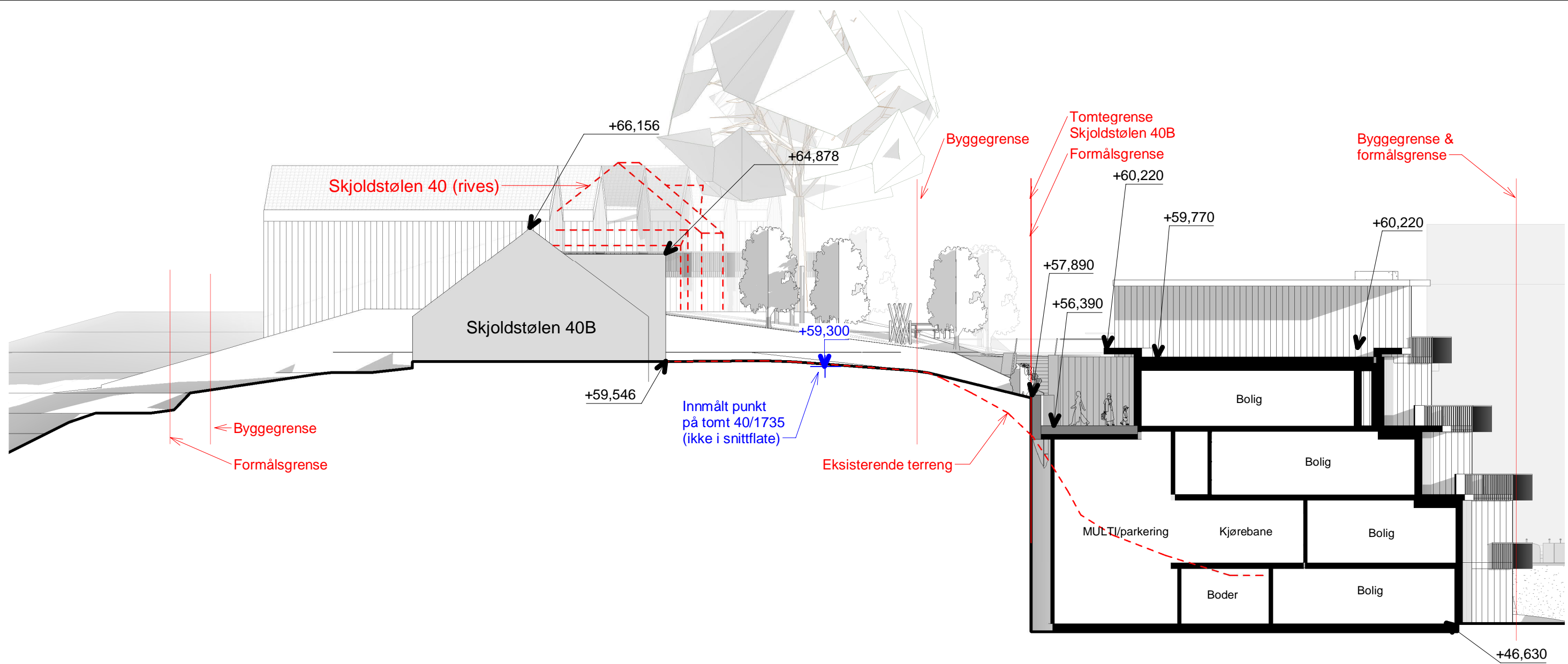

TILTAKSHAVER: Nåbo			
ENTREPRENØR:			
Sweco Architects <small>Nøstegaten 44, 5011 Bergen www.sweco.no</small>			
PROSJEKTNAVN: Skjoldhagen			
TEGN.STATUS: 2. gangs innsending			FAG: ARK
KONSULENT PROSJEKTNR.:	SAKSB.:	TEGN. JK	GNR: 40
PROSJEKTNR. T20039	TEGNINGSDATO: 16.2.2024	MÅLESTOKK: 1 : 200	KONTR. AV
TEGNINGSNAVN: Snitt Skjoldstølen 40B			BNR: 485 mfl.
TEGNINGSNUMMER: A-31-00-05		FORMAT: A3	REV:



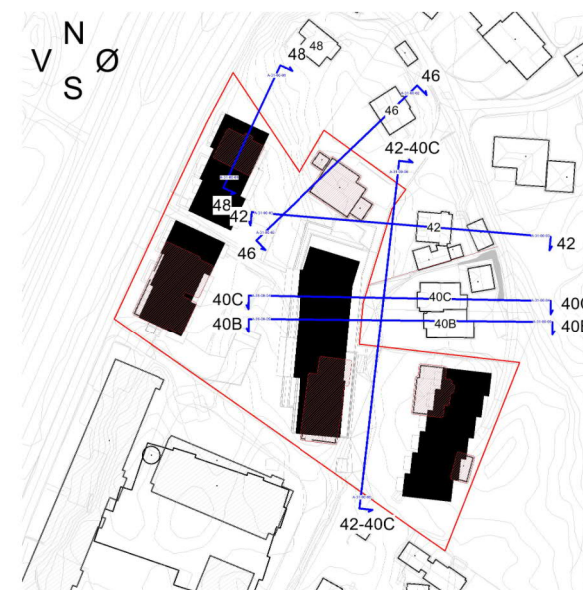
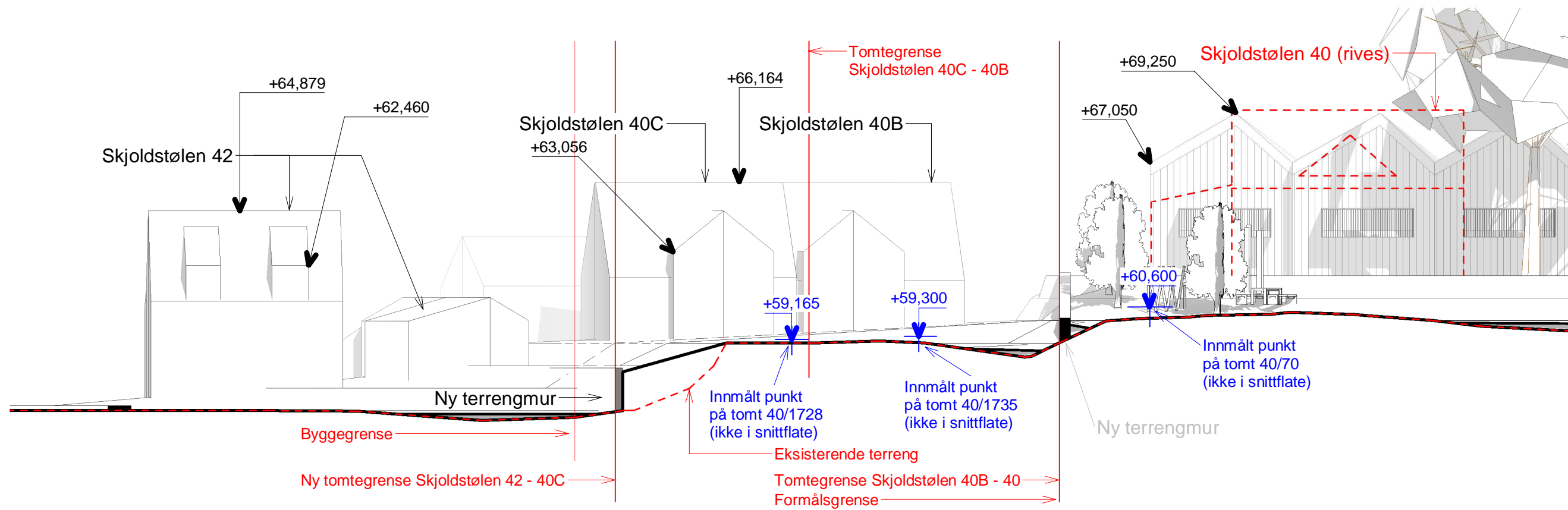

TILTAKSHAVER:			
Nåbo			
ENTREPRENØR:			
Sweco Architects <small>Nøstegaten 44, 5011 Bergen www.sweco.no</small>			
PROSJEKTNAVN:			
Skjoldhagen			
TEGN.STATUS:			FAG:
2. gangs innsending			ARK
KONSULENT PROSJEKTNR:	SAKSB:	TEGN:	GNR:
		JK	40
PROSJEKTNR:	TEGNINGSDATO:	MÅLESTOKK:	KONTR:
T20039	16.2.2024	1 : 200	AV
TEGNINGSNAVN:			BNR:
Snitt Skjoldstølen 42 - 40C			485 mfl.
TEGNINGSNUMMER:		FORMAT:	REV:
A-31-00-06		A3	

Snitt A

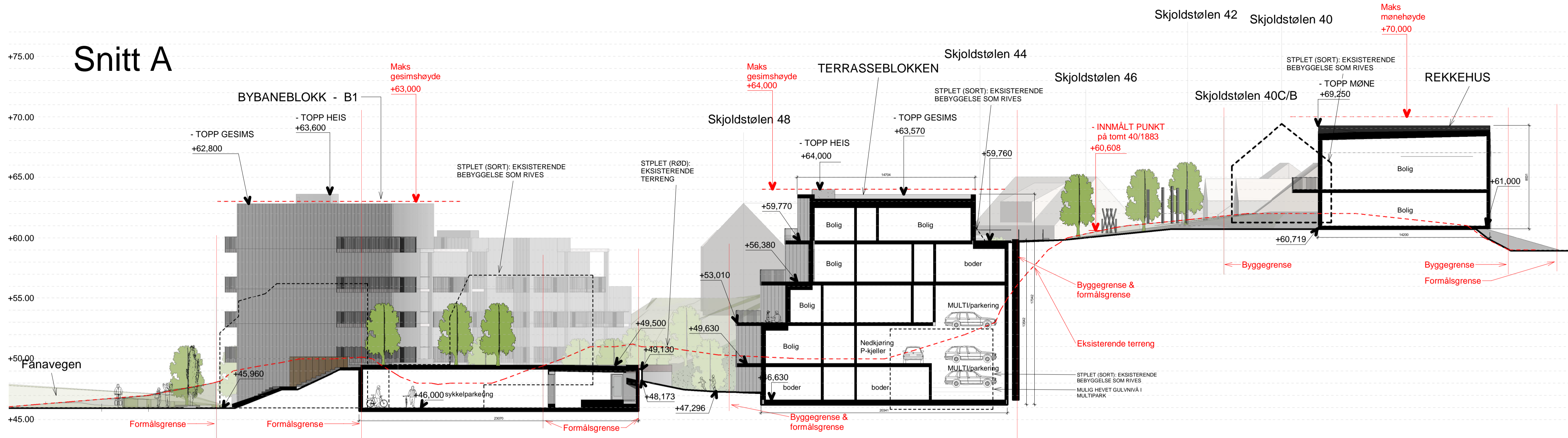

Snitt B

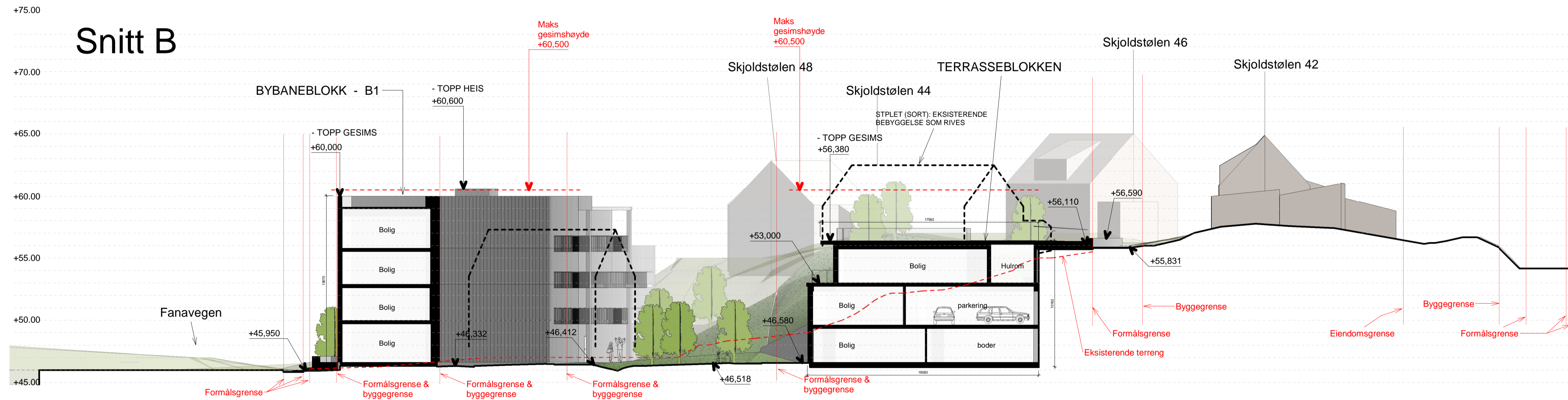

Snitt C

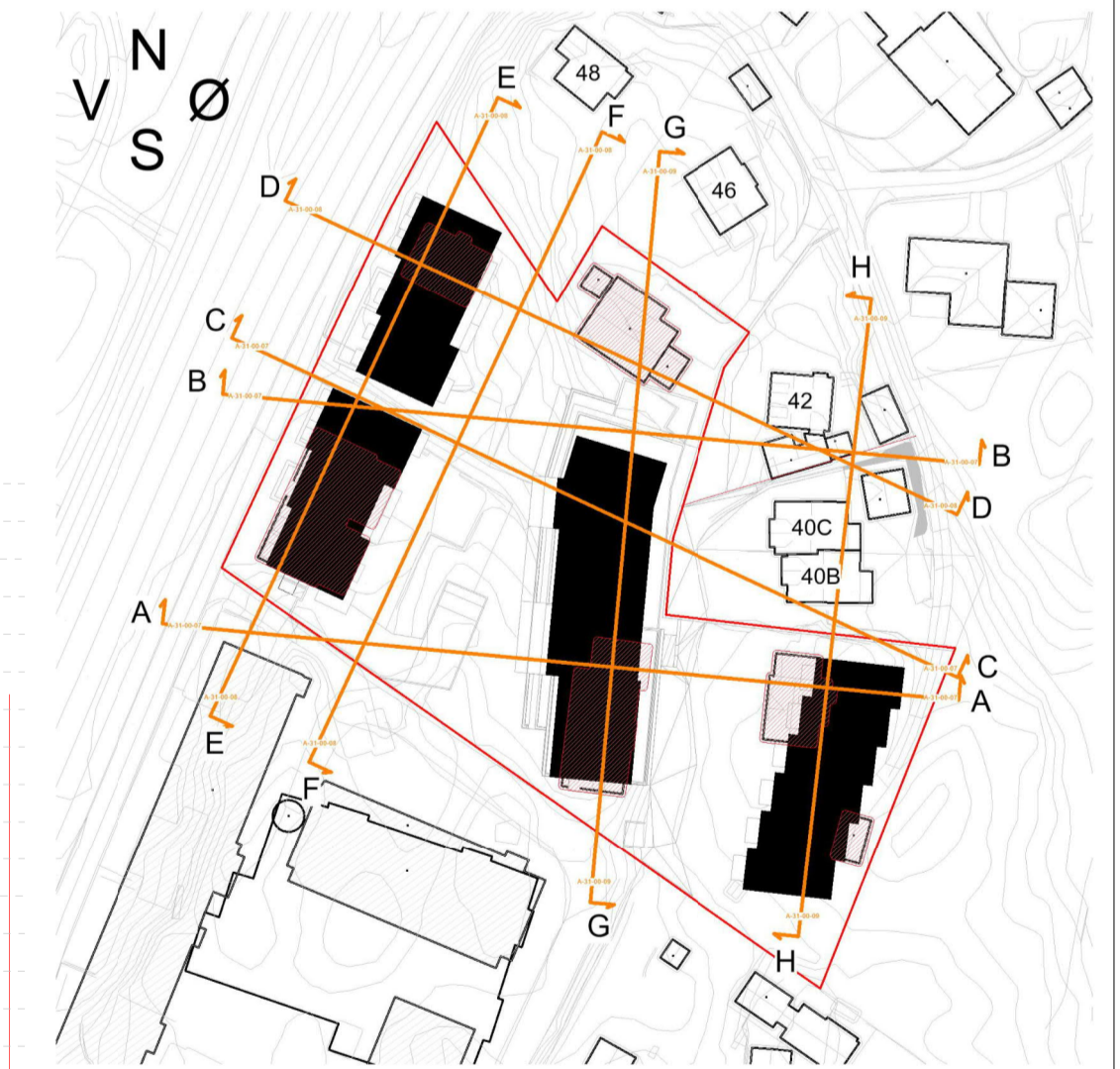
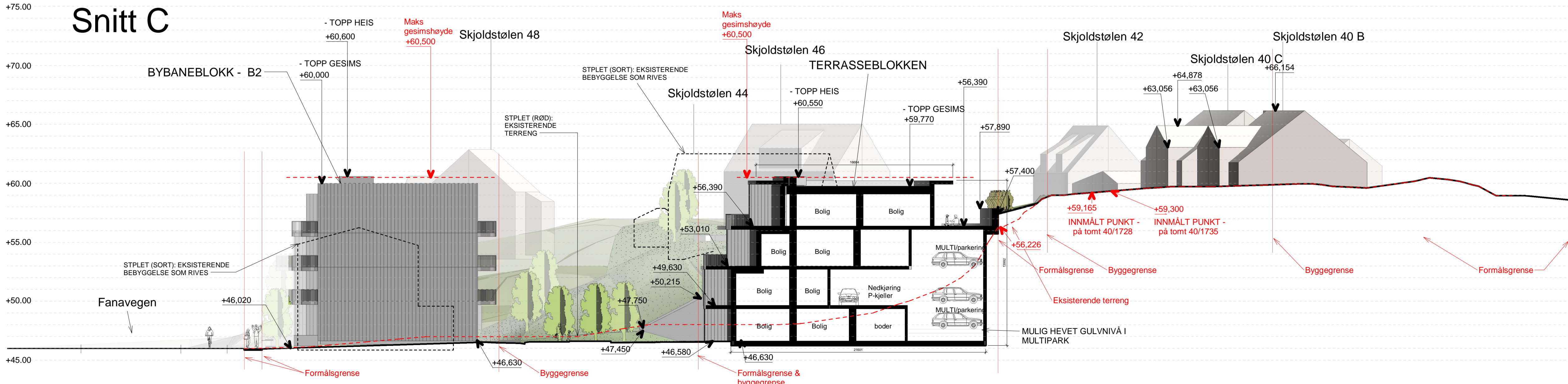

TILTAKSHAVER: Nåbo	
ENTREPRENDR:	
Sweco Architects Norvegien 44, 2011 Bergen www.sweco.no	
PROSJEKTNAVN: Skjoldhagen	
TEGN STATUS: 2. gangs innsending	FAK: ARK
KONSULENT PROSJEKTNR: T20039	SAKSBE: JK
TEGN: JK	GRK: 40
PROSJEKTNR. TEKNISGDATO: 16.2.2024	MALESTORL: 1 : 200
KONTR: AV	BRU: 485 mfl.
TEGNINGSNAVN: Snitt A, B & C	
TEGNINGSNUMMER: A-31-00-07	FORMAT: A1
REV:	

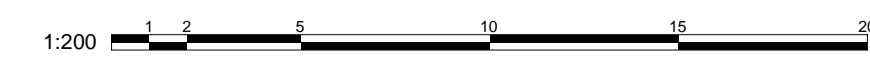

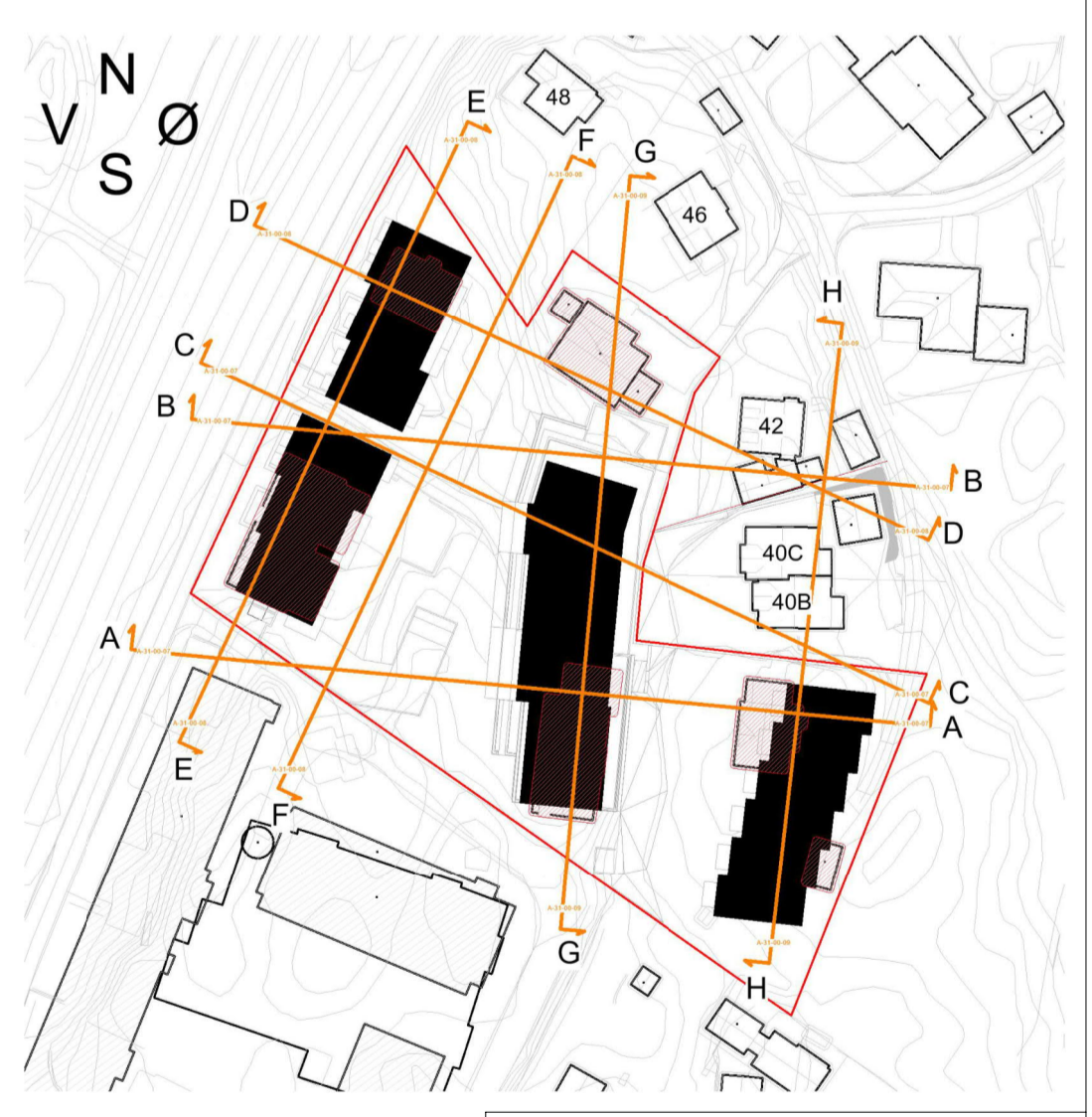
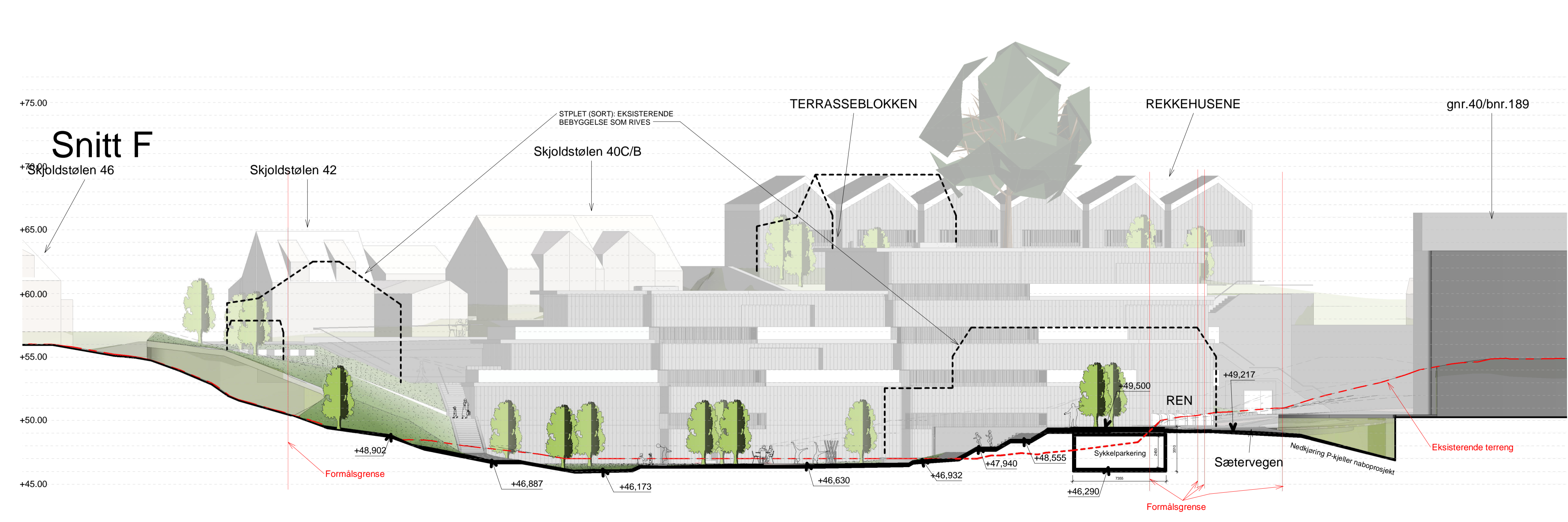
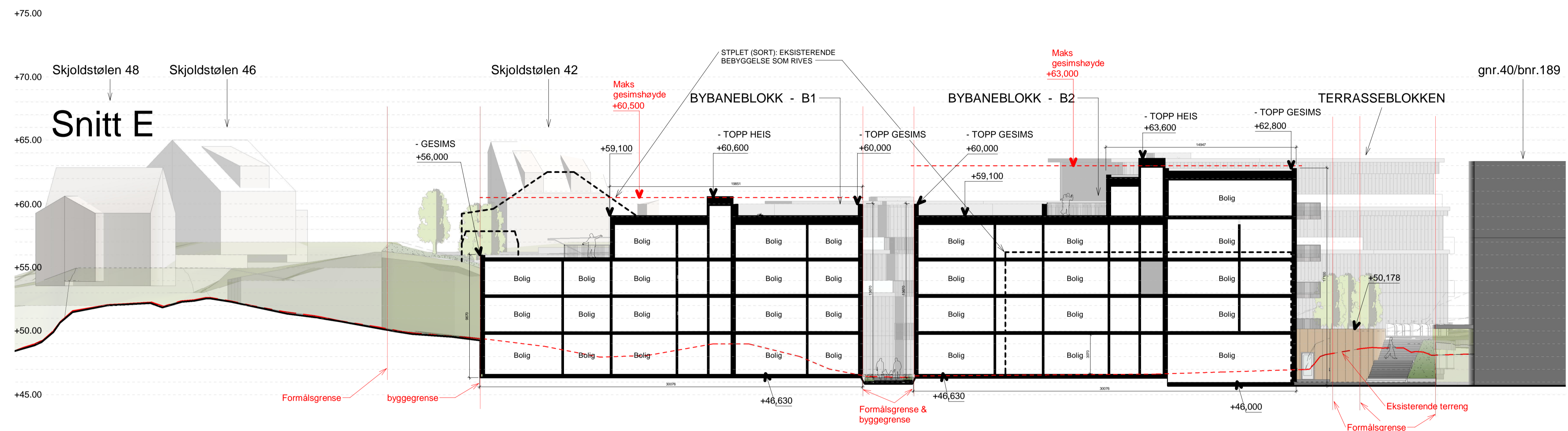
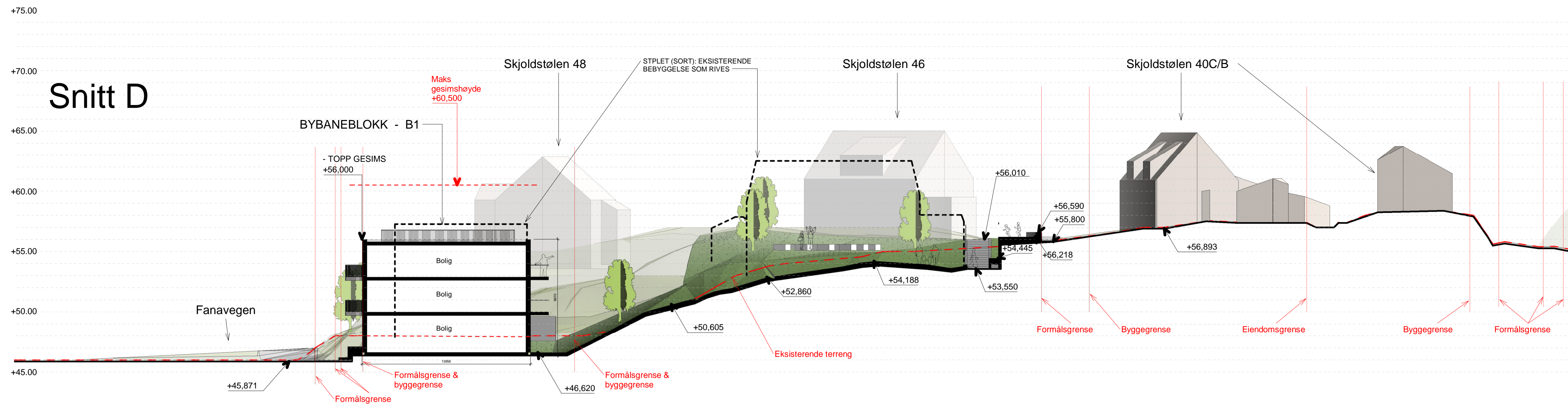

TILTAKSHVER: Nåbo			
ENTREPRENDR:			
Sweco Architects			
PROSJEKTNAVN: Skjoldhagen			
TEGN STATUS: 2. gangs innsending	FAK: ARK		
KONSULENT PROSJEKTNR: JK	SAKSBE: JK	TEGN: JK	GHR: 40
PROSJEKTNR: T20039	TEGNINGSDATO: 16.2.2024	MALESTOKK: 1 : 200	KONTR: AV
TEGNINGSNAVN: Snitt D, E & F			
TEGNINGSNUMMER: A-31-00-08			
FORMAT: A1		REV:	

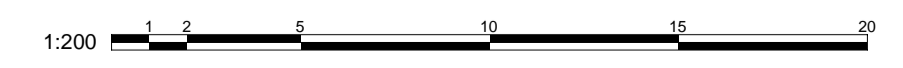

Snitt G

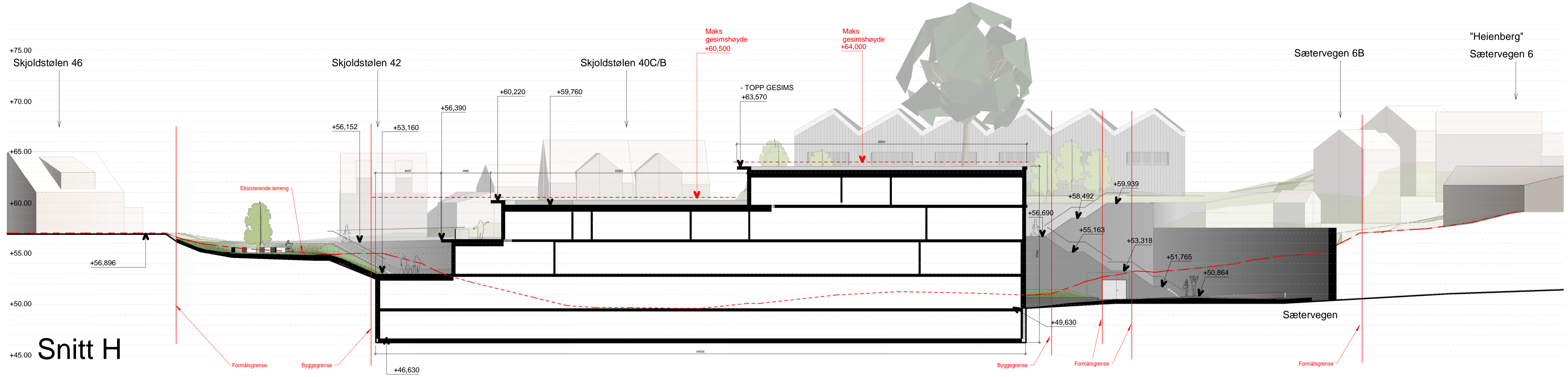

Snitt H

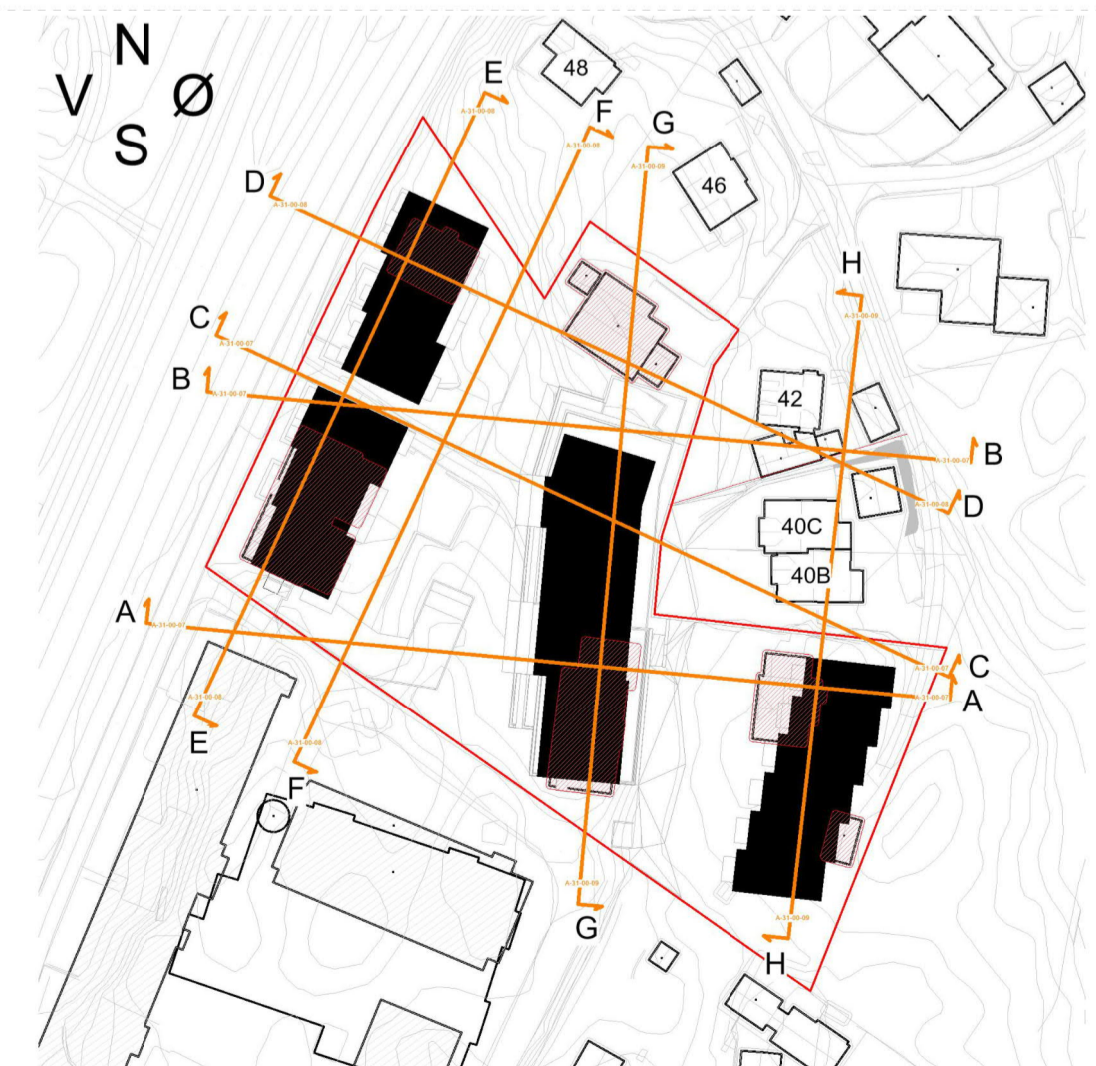
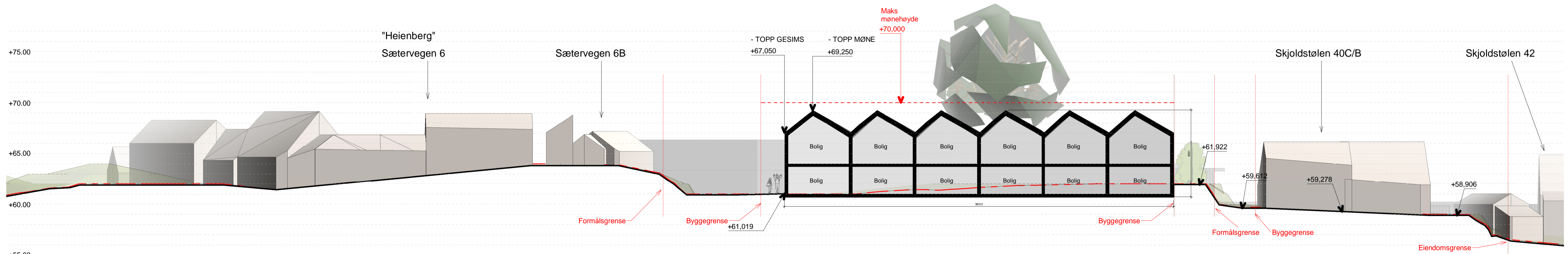

TILTAKSHAVER: Nåbo	
ENTREPRENDR: Sweco Architects	
PROSJEKTNAVN: Skjoldhagen	
TEGN STATUS: 2. gangs innsending	FAK: ARK
KONSULENT PROSJEKTNR: T20039	SAKSBE: JK
TEGNINGSDATO: 16.2.2024	MÅLSTØRRE: 1 : 200
KONTR: AV	DRU: 485 mfl.
TEGNINGSNAVN: Snitt G & H	
TEGNINGSNUMMER: A-31-00-09	FORMAT: A1